（大清郵政局特准掛號認爲新聞紙類）（明治四十一年四月二十一日第三種郵便認可）

大清宣統二年庚戌五月廿八日共三張

本館定報價目
●每份售大洋二分●
中國境內 全年逐日寄大洋九元六角 半年四元八角 日本 全年九元六角 半年四元八角 外國 全年十四元四角 半年七元二角
報資先惠 郵票不收

申報

告白刊例
論前二行起碼每行以第一版爲準第一日每行八角半第二日起每行六角半多則按行照算後幅長行二百字起碼短行五十字起碼多則均以十字遞加第一日每字五釐第二日至第七日每字三釐第八日以後每字二釐半

西歷一千九百十年七月四號禮拜一

本館開設上海望平街第一百六十三號 第一萬三千四百六十五號 電話第九十五號

出售潔白紙張

現本館由外洋購到白紙數萬令自用之外尚有餘多如各書局各行號有需購用此項紙張者請至本館帳房看樣議價可也 申報館啓

紀魯香啓事

義豐祥絲頭號早經歇業各客號往來今歲並未接洽亦不另搭新號現値新貨上市之際特此聲明

滬杭火車六月初五日起改訂開車時刻廣告

近因天氣炎熱爲便利旅客起見自六月初五日起重訂開車時刻計上海杭州間每日來往各三次另上海松江間加開專車每日來往各一次○上海第一次客車上午七點鐘開赴杭州二次慢車上午十點二十分開赴杭州第三次快車下午二點十五分開赴杭州第四次專車下午五點三十分開赴松江○杭州第一次客車上午六點十五分開赴上海第二次慢車九點十四分開赴上海第三次快車下午一點五十七分開赴上海另松江專車上午八點三十分開赴上海時刻表不日刊登後幅請旅客注意○南市車站德律風三千三百三十一號 蘇浙路公司謹啓 戌758

南洋勸業會湖北別館開館廣告

本館正當會場三牌樓正門之內館內建築有黃鶴磯黃鶴竹樓赤壁畫橋花園平臺等佈置出品分頭陳列另有機械室品茶室及當場紡織等裝飾館內通路加寬每段裝設風扇園內曲通水塘竹樓深藏林內風來水面興趣爽然當茲暑氣最便遊覽會場自開會以來遊觀諸君紛至沓來恆流連而不能去敝館時因趕辦一切未及招待深滋抱歉刻下工程告竣陳列已齊准於本月二十八日開館觀會諸君速賜蒞止敝館同人極表歡迎特此佈聞 戌756

大減價

啓者本公司定於五月二十八日起所有布疋皆貶價出售貴客欲購者請至福利買辦可也因該貨皆大減價故也幸勿失此機會 450

蘇州東吳大學堂下學期招考

報名 五月廿五日起隨付證金洋十元 考期 六月初一日至十五日除星期每日上午隨到隨考 開課 七月二十八日 程度 國文清通西文習過一二年 年齡 十六歲至廿二歲 掌院孫樂文啓 戌754

盤賓聲明

啓者昌泰賓向開在本埠老北門內於本年五月十四日盤與永記執業所有十四日前一切往來等情概歸舊東承值不涉永記之事十四日新東接手加永記字樣所有往來亦與昌泰不涉特此聲明 昌泰永記告白 戌757

廣東同鄉諸君鑒

勸業會內廣東館原擬廿七日開幕今因連日大雨無從着手陳列公議改期六月初四日開幕屆時務請惠臨切盼 廣東館同人謹啓 戌748

訪尋吳渭川財產之賞格

商界各業諸君鑒啓者吾祖考渭川公故後不意各帳簿記田單道契股單一切不羽而飛雖有財產股份店鋪莊號以及存款押款等在外亦難調查故知其中底細者請即通信就識證明實來領股銀存款者望各經理人切勿付處在上海小南門外裏倉橋東首交馬吳榮泰啓 特登報懸賞望商界仁人君子如知有吳渭記吳渭川吳榮泰吳三房等之字業財產股份能在自願謝賞每萬元念洋二千元正決不食言若與該業有關如有人來領股及將股單存款銀票息摺給必須扣留速來報信其數不論大小有如今春至今已經提銀者一概報信定照二八謝賞是實通信家廳內馬桐生先生轉或至曹家渡與昌繅絲廠對江離問交吳家花園內遞吳國欽收可也 戌746

南洋勸業會賽馬傳單

南洋創辦勸業會羅全國之方物較百業之精粗空前啓後震古鑠今本會同人以良時不再盛會難逢特就漢口固有之組織聯絡上海賽馬會諸君子大事擴張精選良馬來與寧會定于月之念六七八日在勸業會場跑馬廳爭馭競捷以助會務之繁盛以啓振武之精神本會前在漢口舉行已爲國內外之稱譽此次一切參觀規則悉準滬漢皋成例吾全國同胞欣逢賽會之盛典復有此壯舉點綴其間諒能惠然肯來以光斯會同人固已竭誠歡迎諸君豈忍失之交臂 商學聯合賽馬會謹啓 戌753

華興水火保險有限公司廣告

本公司自去年五月初一日起至本年四月底止第五屆所有各股東應得周年官利八厘定於六月初一日給發在股諸君請持息摺前來收取并閱帳略特此週知 宣統二年五月二十日 戌734

興辦麵粉廠紳商亟須研究

啓者美國白奶利麵粉機器廠早經名馳各國爭相購用今更精益求精獨出心裁創造最新式鋼珠磨輥並新式篩粉輕滑靈捷能省馬力十分之四五省油十分之七五每六個月加油一次故並無油污入於麥粉之內出粉格外潔白漂亮此種麵粉於衛生大有益處環球廠最後改良故近來新建之廠爭相購用今無錫茂新公司已裝置完全開車出粉上海中大公司亦用此等新機即老廠亦間有添購更換者此後各省自設廠將見中國麵粉之發達首推無限各省興辦實業紳商請惠臨茂新公司閱看方知此機乃環球第一之妙機非虛誇也 中國總經理上海泗涇路十二號怡豐洋行一家專門經理 戌771

南洋勸業會發賣普通入場券廣告

本會設在南京城北丁家橋地方已於四月念八日開幕觀會者異常踴躍所有陳列各館院任人游覽晚間則電燈照耀如同白晝凡須觀會者須先購入場券每張定價小洋三角攜有此券趁輪船者照船價五折購票趁火車者照車價七折購票且一入會場不論至各館院及各省別館游玩概不收費賣票處滬寧各火車站一品香一枝香等各番菜館中國青年會環球學生會均有寄售及上海愛而近路勸業董事會事務所如欲躉批代售照章減成恐未周知特此廣告 戌741

粵路股東共濟會廣告

本會專注意監察公司不能攙認代股東繳股早經登報聲明今春三四月間兆曾等因事離滬前日返申即會悉諸股東賜書咸以繳股相屬非龍蔡鐵過申言徹查事到時即可發表諸君務望迅速將首期股票及第一期股或交郵局挂號逕寄或託票莊直匯至廣東濠畔街義善源號托楊瑞生君代繳猶可得及免爲公司拍賣爲要共濟會吳兆曾等謹啓 戌773

上海英大馬路

裘天寶號銀樓謹擇五月十二日遷移開張廣告

本樓自辛丑年在望平街開設以來迄今已十年矣製造特樣金銀首飾各式另皿中西懷金仿北京金絲翠法藍扳累鑲嵌搜挑人物玲瓏細巧一應俱全并備特別硬堆珠翠各式故能名馳遐邇書滿闔閭因舊基窄狹業已盆湯弄西首坐北朝南新造高大洋房門面定於五月十二日遷移開張如蒙　賜顧請認明招牌為記庶不致誤

弋87

新生記南號擇吉開張廣告

本號開設法界紫來街坐東朝西門面自運暹羅上等紅木督造各式嫁粧精製中外木器敦請巧匠嵌鑲雲石象牙螺鈿一切器具並皆佳妙茲因裝飾工竣先行交易擇六月初七日開張紳商賜顧請移玉本號無不格外克己以廣招徠如蒙定貨亦不延誤謹此佈告

弋137

南洋第一次勸業會舉行賽馬廣告

五月廿六廿七廿八等日本會舉行賽馬入場券每張售洋五角在會場門首發售

弋128

上海華德洋行廣告

本行兼為代客買賣各種橡皮股份如蒙　賜顧者請至江西路三十四號本行內接洽可也　本行電話六百四十七號

弋122

商辦漢鎮既濟水電有限公司五月三十日截收新股

再本公司新股票息券業已印成請　新舊股東於七月十五日後持各股據來本公司或經理處換取新印票券舊股東未認新股者亦祈將原股票及權利證券攜來更換如欲更改名記及併合分析務於六月二十日前信到公司通知並報明原股票號數股數名記以便查照底冊改填遲則一律填就不便再改特此通告　再本公司更換股票係為新舊一式起見並無改變股東權利等事亦不取換票費合併聲明　本公司漢口一馬頭　經理處上海後馬路祥康里大慶元錢號

集益保商票改期准照六月份湖北正票開彩廣告

本公司保商票原定四月份照湖北正票開彩不期江蘇諮議局議決各種彩票府縣出示禁停而保商票係屬貴重地產混入邀知與尋常彩票性質迥別無奈影響所及銷路頓滯存票雖屬無多究未售罄同人公議改期六月仍照湖北正票開彩倘湖北仍行抽號本公司當抵號碼推抵假使湖北票六萬零零一號是頭彩本公司即于第一號作為頭彩論如此頗昭信實但過此以往各票均停有意發大財者坐失機位況頭彩有四十萬元之鉅一本獲利二萬五千倍自有彩票以來從無如此優勝買票入當格外注意速購焉　南市大成里集益保商公司謹告

弋667

上諭

監國攝政王鈐章　五月二十七日內閣奉

上諭本日憲政編查館奏酌擬**宗室覺羅訴訟章程**繕單呈覽一摺上年頒布法院編制法因司法獨立為憲政初基當將審訊宗室覺羅事宜分別劃歸大理院高等審判廳審理並諭令該館另訂細則奏明請旨茲據擬定此項章程六章並附則凡三十七條朕詳加披閱大致原本大清會典及宗人府則例諸書參以新制承行新舊之間尚屬周密嗣後宗室覺羅案件即照此次定章辦理其在新章以前未結之案概由宗人府分別咨交各該衙門審訊至有爵宗室與有爵宗室民事案件仍由該府審理並着該堂官另擬章程奏請施行外其宗室覺羅刑事案件定案時由大理院咨行宗人府法部查核後由大理院具奏餘依議欽此軍機大臣署名奕劻世續鹿傳霖那桐吳郁生

論說

論近來疆臣奏請設立責任內閣之政見

（嘉言）

今歲自吉林巡撫陳昭常首先奏請設立責任內閣後而粵督袁樹勛繼之而滇督李經羲又繼之記者尋繹三摺皆不外對於中央與地方權限之一問題近是此固現近政體上所必發生之條件而無可或免者也雖然第言設立責任內閣而不曰速開國會竊不能無疑焉夫在國會未開以前而設立責任內閣不知所謂責任者果對於誰負之如曰對於君主而負責任則不過負事實上之責任而仍未負法律上之責任也如曰對於人民而負責任則今日國會未成立之時政府固無何等之責任可負也質言之無國會而徒侈言內閣直不知責任二字為何物耳吾國漢制有災異則策免三公唐制不經鳳閣鸞臺且不得為勅未可謂非大臣引責之意而何以盈廷朱紫非垂拱無為號稱伴食之中書則專橫恣肆遂至大權旁落乎不特此也今之軍機處亦何嘗不於諭旨下署名而試問軍機大臣所負之責任果何如乎是徒曰今日責任內閣之當設立而不知將來之責任何以負之抑亦盲進之政見而已

立憲制度執行機關與監督機關相對峙此兩機關成立之先後證之各國容有不同而要之此兩機關雖為二物實有不可相離之關係如車之有兩輪鳥之有兩翼缺其一而即不能善其用若有內閣而無國會以監督之則雖合十一部之大臣而欲其連帶以負責任是適以舉一國之權力悉吸集而歸之於中央而所謂政府萬能之主義行將再見於今日其權力既莫與京君主無從加以制裁人民又莫由藉以對抗立憲政體不期而復變為專制君主一人不能恣意妄為於上者乃以全內閣之權臣以實行其威福必至魁柄下移而元首為其傀儡其不合於今日立憲之原則明矣是故不開國會而斷設立責任內閣猶蒙馬以虎皮益擎護其中央集權之勢力而更無立乎其上以糾責之者存也則將來盡各地方長官之怨以府於政府衮衮諸公者必較之今日為尤甚是豈今日賢大吏之始願所及料乎然於責任二字辨之未清其結果必至如此固無可免也

或謂今日之疆臣在官言官項莊舞劍其意固在彼不在此中央地方權限一章非可俟國會既開之後而始謀解決也觀今日政府欲舉疆臣所握之財賦攘而聚諸中央而斷斷有詞則將來之國會成立縱先於設立責任內閣而能監督中央執政大臣不能監督地方行政官吏何也中央與地方之權限不釐正雖有國會終不得完全行使監督之權有斷然者

此言似矣而不知規定此權限之範圍非俟國會成立將何從而得有此規定之一日耶而願曉曉焉於本根之問題莫或措意是所謂放飯流歠而問無齒決吾知其終無益也不見夫吾人民之請願國會乎政府陽爲迎而陰爲拒不顯爲抵抗而暗爲排斥者其意何居亦以國會一開皆立於監督機關之下而有不得弛其責以自遁耳乃疆臣誤以爲設立責任內閣卽可以減其集中之權者而置國會於腦後不其傎歟吾非謂設立責任內閣之可以或緩也因國會可以促責任內閣之成立而責任內閣必不可以促開國會故今日之所主張當以國會爲前提而不當以責任內閣爲前提而有同時並進不可立於一面使人於言外得之焉

※專電※

◉電一 北京 吏部賄賣黃祖詒改選班知縣一案業已查實將覆奏考功司均有結文選司無各結給照係在光緒三十一年五月而黃投供係在是年正月且看後添字迹係某管股員所作所得賄銀連改選班公費共四千兩正犯黃祖詒現已拿獲　按此則可與緊要新聞欄參觀

◉電二 北京 御史胡思敬前參海軍處徒然糜費並不辦事一摺曾交洵貝勒閱看貝勒現擬覆奏

◉電三 北京 攝政王以藏事棘手欲派重臣往駐世中堂保薦唐紹怡慶邸亦力言唐能勝任王諭恐其辦事任性慶邸又保張蔭棠那中堂謂不如派趙爾豐就近前往

◉電四 北京 鹿中堂病已大愈惟重聽愈甚

◉電五 東京 前水戸藩主侯爵德川昭武及著名實業家雨宮敬次郎均患氣病勢甚危篤

◉公電 南京 各報館鑒接京電江蘇諮議局轉各團體請願無效決爲三次准備誓死不懈伊等云云諮議局

※緊要新聞一※

國會請願奉諭後之影響 北京

○二十二日下午二鐘旅京舉貢優拔暨游學界在湖廣館招同留京代表開茶話會到者二百餘人其會議進行方法畧云現在請願無效同人等擬暫緩上書每省舉代表一二人先行成立辦事機關以便日後有所著手

聞駐京各國公使對於國會問題非常注意二十一日上諭甫下卽紛紛電達該國政府

又聞二十一日電報局各員生異常忙碌皆係關於國會之電報至夜一鐘尚未發竣其尋常電報均無暇代遞云

劉殿撰亦反對國會者 北京

○此次直隸紳民請願簽名者達數萬餘人直人欲以一素有名望者爲領銜代表於是公推科舉時代最後之狀元劉春霖領銜劉亦承認遂以定議及請願書上後樞廷見簽名人數竟至數萬其中難免揑造之弊暗中調查此次簽名者是否皆出自己意詎劉春霖得此消息首先稟告某公轉達政府堅稱此次簽名確不知情不悉爲何人所揑造等語政府遂深信其言而代表之信用因之掃地不料殿撰公亦甘作陳田第二也

按前年第一次國會請願舉劉春霖與某君爲直隸代表劉卽百方推諉此次直人復推之爲領銜代表豈直隸除劉春霖外竟無一可以領銜之人乎今玆劉春霖首先反覆取媚政府俾全體國民之信用敗壞於一豎子之手直人豈能辭其咎乎嗚乎劉春霖卑鄙無恥固不足責何直人之腦筋竟不能忘此一狀元耶

胡侍御亦反對憲政者 北京

○胡侍御思敬近日上一封奏洋洋逾萬言力言立憲之事與今日中國之地位及民情之趨向均大不合若不細察情形一味進行必致大亂其言甚辯奏入留中

按我國政府若有雄才大略足以轉移一世者則以專制之權力辦新政更易成功若政府仍是狥私罔利苟且因循則政府無可望不能不望國民之補救而立憲自不可緩矣立憲前途固有危險其如時勢已迫不能不冐險何

劉廷琛亦知籌備無效矣 北京

○大學堂監督劉廷琛參劾憲政館一事略紀前報玆悉摺中措詞頗嚴有云立法司法行政三大特權爲立憲國立國基礎憲政編查館實爲籌辦憲政之總機關乃該館三十餘員按分三班到館每日辦事只十餘人以立法司法行政三大特權而仰成於此十餘人之手卽令盡皆出類拔萃之材倘難收完全之效果況該館自提調以下無非走肉行尸而遣付以艱鉅不至遺誤不止故開辦年餘幾同虛設若不嚴飭整頓則九年籌備直同泡影云云

吏部賄買改選班知縣續聞 北京

○前紀廣西人

黃祖詒冒稱雖廢知縣串通吏部司員賄買改選班知縣一事茲得續函云黃祖詒之雖廢實向三益興金店掌櫃黃某買來黃祖詒本湖南實缺巡檢此次進京卽冒用黃某浙江籍以二萬金買通文選司全體司員挖補底冊而司員中以任祖瀾胡潛蔣廷黻等六人得賄最多不料事竟爲趙侍御熙所聞隨卽專摺揭參當日旨交法部尚書廷杰民政部侍郎林紹年查辦前日至吏部查案時聞法部所派者爲陶鏞成允二員民政部所派者爲王守恂沈承恂二員本擬登時帶人吏部堂官堅不允行嗣請調察案卷堂官又謂一時難以檢出以後彼此免不得要用公文交涉云云各司員磋議許久不得要領至午後四時方去十九日內外廳奉命拿人正犯黃祖詒已逃三益興掌櫃及任司員等亦均藏匿嗣將印結局謝姓傳到出具切結卽行釋歸現聞黃總櫃已經查獲云

另一訪函云吏部此次參案除查辦司員日前到驗封司親提各項卷宗外尙少原請廢之呈結與行稿兩紙昨已催令驗封司檢齊備送論公事表面吏部之驗封司司員可以站住脚步而外間議論紛紛咸謂黃祖詒之冒作雖廢不過借巡而入所重者賄買改選班一節今關於揑造改選之案卷未曾調及吏部中人或可逍遙法外乃連日吏部內亂互相攻訐有某司長在堂官前面揭弊端者李尙書遂商之左右二堂將查辦未經調及之要緊卷簿提堂公閱情弊顯然尙書大怒擬俟查辦大臣查覆後自行揭參并自請議處

又聞吏部中人與此案最有關係者爲文選司郎中王聞長其餘考功稽勛驗封三司司員均在通同作弊之列日昨法部民政部王沈陶成四員入該部拿人時雖經該部堂官求請緩頰不過保存暫時體面日內卽當歸案訊辦并聞已將錄事數人先行看管俟查辦大臣覆奏時請旨如何辦理

資政院開院之預備 北京

○資政院開院伊邇京師各衙門紛紛預備議案乃其所預備之議案大抵關於經費問題者居多數茲學部唐尙書以本部經費支絀不敷教育行政之需因飭司員將本部全年所入經費總數及撙節數目並實在不敷情形分繕三表於六月內咨送資政院以備開院時妥籌補救之策嗚呼資政院豈有點金術耶某中堂云國會開則人民負擔重今若此是僅僅資政院開幕而人民負擔已不輕矣

又聞軍機大臣議商資政院開幕在邇開會之日例應奏請特旨派遣親貴大臣恭代行開會禮宣布本期應議事件故於日昨致電濤貝勒務於七月內返京以便屆期開單請旨遣派

法律學員會議給獎問題 北京

○二十日法律學堂全體學員在湖南會館會議係爲學部優獎甲班限制乙班問題激動公憤其開會時極有秩序先由某學員報告謂此次爭點非爲獎勵問題乃人格問題因同一學科同一年限彼優此劣學部甘違定章使學員受不平等之待遇然既不平等卽於人格有礙故不得不力爭云云又某學員演說畧謂學部擅改法律學堂獎勵原章管學沈大臣亦爲不平卽全堂教習亦均抱憤故各學員亦宜會商文明進行辦法蓋法律學堂曾聲明係造就已仕人材今學部但准其畢業後考法官是以未仕人員相待也且該學堂初招考時電請各省派員來京入學每省歲協欵數千金明明謂照仕學館獎勵今將畢業而限制之是類詐欺行爲也又甲乙兩班獎勵若同歸於劣等亦無如何或至宣統三年停止獎案僅予出身之時亦尙可解說乃本學堂於冬時卽可畢業去甲班奏獎僅有四月竟受此不平等之待遇不能不籌對付云云旋經議決公呈學部力爭一面分呈法部法律館設法挽回

湘路公司電告郵部批詞 長沙

○長沙湘路公司致旅奉湘人電云湘路公司前以完全自辦勿庸借欵等情呈請郵部立案茲奉批開查湘省鐵路工程近來漸次進行并擬限期完工具見熱心公益似此奮勉圖功不難日形起色本部良深嘉許應卽轉咨外務度支部詳核俟復到再行酌核辦理可也云云是部批已許自辦不借欵矣擘畫惟有與在事諸同人多方籌欵日策進行現在長涤功已垂成年內開車長岳涤衡正在測購惟冀鼎力提倡廣集股分源源解濟實紉公誼湘路公司文叩

按湘路拒欵代表出京時曾謂郵部批准自辦云云當時原批未經發表大約卽係此批但觀郵部批詞異常靈活湘人其勉之

湘亂賠欵交涉大致就緒 湖南

○湘亂賠欵迭經楊撫院暨長沙關道與各國領事磋商現在已有端倪大約不出一百萬金惟英領事尙有不能滿意之處仍以失單未齊爲辭故未十分就緒聞楊撫之意以湘省亂事原係藉荒滋擾目前荒象愈甚各屬又有匪徒先後起事值此人心不靜未便再以此項賠欵累及商民致生他變而湘紳又已被參懲處亦未便與之提及此事故決計由官欵提撥擬將此欵分作三股就官礦總處餘利項下提撥一股官錢局餘利項下提撥一股其餘一股由部承認惟官礦處一股擬將礦砂估價照交聞外人亦有不願收受礦砂者亦有願受礦砂者近日至該處取看砂樣之外人日有數起大約將來該處一股須交現銀三分之一交礦砂三分之二而部認若干則須電請部示方可定奪云

又北京訪函云湘撫現有電致度支部請飭大清銀行暫行墊借銀兩一

百二十萬因外人堅執要大清銀行墊欵而湘省實亦無力自籌也聞度支部一時尚未能決議覆允惟其數目與湘函小異姑兩誌之以觀其後

常德大水災四誌 湖南

○常德水災情形前由諮議局議員丁沅等發函通告已見報端茲復由該議員等續告云頃據家報所稱常郡近災較前更爲詳盡先是端午之夕雨勢傾盆三四月間絕未稍歇沅水大至八九兩日東西堤及河洑丹洲同時告潰郡東南隅城根爲積水所齧內地約近十丈非軍民協堵城人將盡化黃龍矣後鄉一帶如古塇堤蕭莊障趙家塇黃花障又如龍陽之大小汛洲大圍堤均潰決無遺前所謂連八障僅存者旋亦同歸於盡 城中遭此奇災尚有紳富李亨泰捐欵三萬緍蔣萬興捐欵二萬緍及商會彭幼甫等主持採辦糧食以資救濟若鄉間各處小麥雖熟而未收大豆雖收而未廩水勢一至盡付洪流遠接洞庭汪洋一片呼籲之聲既有所難澈救濟之術亦實有所窮哀此嗷嗷垂斃盡矣所聞如此敢再奉聞

又常德函云此次常郡大水甚爲暴烈郡城共六門其上下兩南門臨外河小西門北門臨內河大西門東門適界內外河之間每至夏季沅水暴漲上下兩南門輒封閉居民習見不之奇也外河水退內河水漲北門亦封閉亦不之奇惟小西門地勢既高大西門地勢尤高雖光緒四年光緒二十七年兩次大水爲從來罕見之災而大小西門尚未封閉此次內河與外河同時並漲而此大西小西兩門亦皆封閉因恐水勢倒灌入城致全城盡歸烏有其時地方官計無所出一面祭江一面求晴均屬無濟所有水星樓城恒及筆架城坍塌之處均由城工局僱夫挑土並由提督曹軍門飭派新募防營多人協同堵禦幸初八日後城外各隄垸先後潰決水勢因此旁趨各鄉雖已被災而全城得以免禍是時城內居民仍屬惶恐萬狀幾於夜臥不寧洵歷年來未見之奇災也

馬賊焚搶車站又起交涉 哈爾賓

○哈爾賓來函云本月初十日東清鐵路陽門河車站突有馬賊數十人前來搶掠並燒毁東清鐵路材料無算始行逃去東邊俄官接到警告即調兵隊若干增駐陽門河車站一帶地方中國官吏亦已派兵前往防勦聞中國兵隊調到後地方略爲安謐因向俄官要求撤兵惟俄官以該地情形不靖須中國能担任彈壓始允撤兵現兩國官吏均已報告政府正在磋商撤兵事宜又聞此次俄國所蒙損害約計十六萬元之譜已由俄官電請駐京俄使向政府索償兩國正在商議中不知如何結果

集議總商會受賄事紀詳 廣東

○二十日陳惠普梁蔚廷復在總商會邀請行商集議總商會受賄事到會人數甚衆凌棨兩警員帶有警兵十名到會保護兩點鐘開會先宣布區協理何黃兩坐辦留函大意謂彼等迴避之故函未有數言謂莫羅兩會董聯同攻擊實居原告地位亦應迴避不能與議云云宣畢即搖鈴請衆先舉主席初舉李聘臣再舉張星階均互相推讓約延數小時終舉士絲行梁少伯爲主席乃開議茲將議案錄下 一公決宣佈十七日會議查明前致梁蔚廷函主稿經姚文案承認應照十三日議案開除 一公決梁蔚廷帶同旁證人梁棟臣親到指出原証人林奕生係廣元公所股東兼司事現往澳門應照前議稟官追出 一公決陳惠普宣布受賄過付時期銀數地方人名應將原文交商會存據稟官查辦 一公決宣布電文即電商部及稟各憲者公舉大信銀行司理馮商巖領銜 電文云北京農工商部堂憲鈞鑒廣州總商會坐辦何叔偉黃鶴雲等數人有收受牌照捐商廣元公所重賄情事經新舊會董梁蔚廷陳惠普遵章舉發函請總商會召集七十二行商會議當塲聲出證據除俟詳細郵稟鈞部暨稟本省大吏查辦謹先電稟再張振勳已告辭總理赴寧並乞電請速回整頓合併陳明七十二行商馮棠璋等叩

京師近事

▲有人算今年新登仕版之官約計達五千人以上茲列表如下 留學畢業生計用二百四十人 舉貢應試者一千五百人取三百二十人 拔貢應試者三千五百人照章第一次試後取六成第二次試後取四成應取八百四十人 優貢應試者五百人試章與拔貢同應取一百二十人 各省孝廉方正約得二千人應盡取用 又未取舉貢優拔四千二百二十人照例得就職即以對折算亦將二千人 以上都凡五千五百二十人而高等學堂畢業生及陸軍學堂畢業生並法部考取各省法官及買移獎得官者尚不在內可謂盛矣

▲民政部堂官以禁烟一事關係重要深恐派員查勸尚難盡得實情昨令本部司員各就自家鄉新來都城之親友詳細訪問各處禁烟情形並各擬當地合宜之辦法開具說帖呈堂酌量推行

▲聞籌辦海軍處洵貝勒有再出洋考察之消息因日前曾有電致各督撫略謂本爵大臣擬於八月赴美日兩國續行考查十月內回華 所有赴引人員七八九三個月內希勿咨本處云云

▲澳門界務迭經外務部與葡使磋商聞現已擬定自馬寮頭以至澳門海面一帶由兩國政府委員測量劃定其從前所放地鈔等俟劃定後各飭立即收回作廢昨已據情照會該使并咨行粵督查照矣

▲直督陳制軍因駐津各國領事屢屢要求設立會審公堂特委馮道國

勳專辦此事日前馮道入京晉謁外部那鄒曹三堂請示機宜以便與各領事大開談判

▲駐京英國代理公使日前照會外部略謂某年中英合訂商約內有關於中國圜法一事此次釐訂幣制及將來推行新幣多有與約章不符之處擬請改訂完善云云外部尚未答復

▲某區巡警因調查戶口事投函洵邸詆毀該貝勒不服調查等語貝勒大怒諭交民政部查辦茲聞該部擬定將該巡警發交習藝所拘禁二年區長降調

▲農工商部現釐訂勸業道用人章程其科長科員非由高等實業學堂畢業出身者不准任用刻已起草不日可以發表

▲海軍大臣前議先從北京籌辦海軍大學堂一處茲聞洵貝勒詳加研究以此項大學設立北京殊多不便天津距海不遠便於實習決議改設並擬咨照直督會商一切辦法

東京通信

⊙日人注意中國工業　南滿洲鐵道會社每月消費之玻璃器約值二千元以此類推若滿韓及北清中清一帶所用之玻璃需要額爲數甚巨現滿鐵總辦中村君已聘請東京高等工藝學校窰業課教授平野耕輔氏赴滿調查昨年以來大連附近之原料砂石每年產額約三十六萬元左右故村氏擬在大連設立玻璃工廠以開滿韓及中清北清之販路平野君已於二十五日回京決計仿德國式製造技師職工亦皆採用德人因中國現在所用之玻璃器皆係德國式故中村欲與德商競爭云

⊙留東學生道德之卑下　東京留學生怪態百出如冒領官費冒領藥費等事恬不知恥近更串通在留長崎橫濱等處病故華商之家屬冒稱自費學生由官費生爲之作保至使署冒領撫恤費各半均分監督被其欺朦已十餘次現經代理公使吳振麟查悉以此風斷不可長昨特揭示公布如下　照得自費生病故由本處發給撫恤費以資棺歛原爲矜念窮途體恤遊學而設豈容他界之人於死後托名遊學希圖冒領查留東學界除考入各項高等學校學生分居各地外其餘自費諸生非預備普通即肄業私立大學均係居住東京並無散處各地嗣後發給病故撫恤費即以居住東京確已入學者爲限其有住在京外各埠者即與商界相混華僑子弟亦與遊學不同無論是否學生不得求領此項撫恤費以示限制而重公帑除咨明學部外先行公布

⊙渡清實業團歸國之宣言　渡清實業團員瀧川商業會議所會長已於二十五日午前七時與士居島津二君返至神戶瀧川氏謂某記者曰吾輩此次赴清到處歡迎彼我意志一旦疏通誠足增進日清貿易之無限幸福雖有一二排日新聞毫不足損吾輩之價值尤可喜者松方近藤大谷長井士居五君得覲攝政王頗蒙優待第此次最足傷吾感情者日本商品不能與歐美競爭其弊在無大資本家爲之經營吾已調查其詳行將布告吾國商界也又查支那工業日益發達撫順炭前途大有可望大冶鐵山亦甚發達而南京博覽會全仿日本式此亦一快事異日歐美勢力必日縮小吾同胞其勉之

⊙中國公使館將派武員　中國政府擬在各國公使館添派武員研究軍政一事久紀前報茲聞駐日使館得濤貝勒某隨員來函謂貝勒歸國之後必奏請先派一二員至日駐箚然後漸次推及各國

時評

其一

今日疆吏之政策一臨渴掘井之政策也

外人覬覦我路礦土地則皇皇然謀自築求自辦經營邊備興學練兵設警募墾規畫非不井井及外人稍稍觀望則又以爲無事舉從前所極力經營者盡廢於半途而外人乃乘間復入至是則疆吏之志已衰氣已竭欲謀再舉以自保其可得乎

今日延吉之邊務得毋類是

其二

昔日之士夫閉門不問世事不知人我家國之關係拔一毛以利天下不爲也

今之士夫則不然拒鐵路借欵也則斷指上血書送國會代表也則斷指上血書爲水災乞振也則斷指上血書此其熱心苦行宜有以動當世巨公之聽矣然而諸巨公非特漠然置之且有從而笑其愚者否則目爲沽名者是豈以區區一指之血二三人之所流者有限故不足以驚其魄而動其心乎

其三

近來外人對於中國交涉輒曰自由行動要求路權不允也則曰我將自由建築強索礦權不允也則曰我將自由開採今且進而自由調兵矣德人增兵青島用意果何在乎然猶曰此租借地也若庫倫則固爲我主權所及之地而俄兵亦長驅直進如入無人之境此而可以自由則有何事不可自由者乎

聲明上票作廢

本月十三日有周宮園客裝冰鮮一號報小行消售即囑小行代辦收貨之款不料至貨售罄結賬以貨款抵價不敷銀鉅當此時代出之上票止能作廢惟有上甬貨泰莊本月二十期第一百念二號票一紙計洋六百廿元此票尚未收歸速追數日仍不交還誠恐各寶號憑收爲特登報聲明作廢望各寶號切勿收用是荷

源通行啓 乙2275

麗珠美術家攝影廣告

本號開設在四馬路東首十有餘年只此一家並無分號別處其攝影之精巧放大之美善久至中西紳商學界鑑賞之例今再大加研究精益求精點綴雅緻背妙天然足堪與歐洲之美術家並駕齊驅 諸君光顧取神速此佈

乙2732

三洋涇橋 德裕當滿衣廣告

本當始創出售滿衣以來已逾十載歷來均選最高者歸門莊零售其餘統歸各處衣莊故門莊所售者均屬上等市貨業承各界紳商所推許今又新出綢縐紗衣服甚多各色羅紡紗衣山貨照碼劃一定價格外克己並售中國大小龍旗如蒙惠顧請認明三洋涇橋

商辦新舞臺

念八支頻演新戲日戲每逢禮拜三禮拜六禮拜日開演

小翠青 劉壽山 賽魁 馬飛珠 索連仙 小連生 趙文連 薛瑤卿 小桂芬 小雙鳳 賽月潤 張順來 許奎官 呂月來 七盞燈 夜來香 林步青 小保成 馬飛珠 趙文連 小連生 七盞燈 夜來香 林步青 夏月潤

玉蛟拾鐲 寇審潘洪 戰白馬報 主恩 殺僕 投案 試鳴冤

九更天

新添西式畫片山林異景佈景

惡虎村

鬼計 賣身 投靠 新轉臺 雙舞團 花園 亭閣 三十六行 雜耍

斗牛宮

春貴鑫記茶園夜戲正廳洋五角

廿八夜特請京都內廷供奉初次回申真正超等名角合演改良好戲

謝玉山 萬永勝 楊壽泉 筱春奎 高玉喜

筱桂芬 董德春 一盞燈 常春恆 吳彩霞 劉鴻聲

百壽全圖 山台借兵 宗永譚 張奎 鳳來 白 徐 小劉 花 胡 梅 榮齋

界牌關

▶本園新裝中外電氣自來風扇◀

三馬路文明大舞臺

五月念八支特請京都內廷供奉全部藝員佈景新添特別改良彩片

沈紫英 伍月華 小桂枝 劉永奎 小船仙 王永利 沈月來 鴻寶 崔靈芝 呂月樵 白文奎

趙如泉 呂月樵 白文奎

萬盞燈 何家聲 范少山 小桂枝

三本鐵公雞

新裝電話五百九十五號

法界卜鄰里鳳口舞臺

本舞臺日戲每逢禮拜三禮拜六禮拜日 日戲價目正廳二角

念八夜戲正廳洋五角特請京都文武山陝超等女界藝員准演好戲

小素芬 洪秀奎 芝蘭花 小翠芬

韓孝峯 金翠英 小奎官 王慶祥 沈翠寶 筱珊 玉梅 白

海俗山 市吹簫 薄情郎 生死板 將帥不和

五花洞 界牌關

電話一千七百五十二號

石路中天仙改換新開迎貴茶園

廿八夜特請京都內城府山陝漢鎮初次回申真正超等名角好戲

陳永奎 張玉林 九陣風 李少棠 葛玉廷 富仙舫 陳嘉祥 小桃紅 四盞燈 劉永奎 張德俊 彩上 李德山

張和福 費應奎 張長順 許金培 高慶奎 常寶德 王福連 諸德仙 王云全 周德嵐 張德亭 譚月明 劉全瑞 張云亭 三盞燈 李春奎 韋春福 愛燕仙 劉翠瑞 王富昌 畢寶芬 孫俊成 丁蕙卿 陳元奎 李燕奎

全部珍珠塔

小園特裝自來風扇正廳洋四角

大清活動電光影戲公司告白

本公司定期西歷七月二號即禮拜六夜九點鐘在張家花園開演英京運到影片奇巧雅緻一切新式電光與別不同

價目如下 頭等坐位一元 二等坐位五角 園內備有一切頭等名酒及一切點心出售以便貴客隨意飲用

電話號數二〇五三

甲434

文明大舞臺

禮聘內廷供奉全部藝員

趙如泉 呂月樵 白文奎

廿八夜三本鐵公雞 審刺客

崔靈芝 呂月樵

念八夜戲三疑計代賠罪

正樂社假座圓明園路外國大戲園

准於六月初三日夜間七句鐘開演

愛國文明新劇第一驚人絕技滿樓燈彩變化

黑奴籲天西國幻術劈山救母

黑奴籲天一劇昔年雲南旱災上海人慈善家仲禮觀察發起助振集商界熱心志士組織一春藝社往在外國戲園連演三夜其時劇社此戲觀者甚夥因此歡迎新社全體亦多僉以此之未演腳本凡此劇新劇成散較之茲久經過完備者有行者編解說白之從前光緒社中復劇本工資幻術千變萬化改良令人目左以西國叫絕一個驚奇層出不窮使人入寶遵新劈山救母士從未見此殿以邇後本三沉香打死奏宣故保放聘菱湖巧匠往華山尋三聖母變幻事特彩內自飛鸞走獸山魈魍魎絹繡等形悉皆參用西法隨時變化五色電光燈綵無不新式佈景燃放五色電光燃如生面至並用不可思議刻因補助正俗女校開辦經費起見故此精益求精特裝電氣風扇以便納涼而求中外紳商惠然肯來敝社同人雅上闡援淑女惠然肯來幸爲有榮焉

價目表 特別包廂兩元 特別正廳一元半 三層樓六角

售券處 各番菜館 各大旅館 本園門口

鳴盛公記梨園

五月念八日戲停演 夜演成套 再生緣下卷

延師珍脉 上林苑題詩 天香館留宿

新松喜 靚森 猇仔 英雄茂 蛇仔杰

日價 特等大洋四角 頭等大洋三角 二等大洋一角 三等小洋一角

夜價 特等大洋六角 頭等大洋四角 二等大洋三角 三等大小二角

新裝電氣風扇

（翠仙茶園）

念八夜戲正廳價目每位洋四角

小琴仙 林雲仙 尹桂鳳 尹桂芬 寶月樓 賽月亭 小蓉仙 林黛玉 尹鳳 吳新寶 紅菊花

取榮陽 彩樓 雙獅圖 桂姐 英雄 硃砂誌 界牌關 小房 新本 哀情 驚世 改良 新戲

張園南洋焰火

啓者本園每屆夏令承蒙涼暑納客諸君惠臨繹絡不絕有佈置娛樂之具早經精益求精頗有近來特聘南洋一道特聘精巧焰火名技不惜重資特往南洋各種異樣焰火木等造特別改良其中變幻無窮層層翻新其焰火有人物鳥獸外幻無窮屑花常奇巧與衆不同物品新奇無窮新除景樓臺殿閣爲出色雙東洋潮州所不惟妙惟肖每逢禮拜之物尤爲出色鐘起至十禮拜三禮拜六及禮拜夜八點鐘起至十二點止准時試放倘遇雨改期尚望商貴客閨閣名媛早臨快賞以副期望勿交臂失之特啓

乙2733

（提單遺失）

生輪第一百三十一進口八次源栽 赤糖 包今已登報申明作廢 此單遺失

乙2772

禮拜一拍賣

回祿貨

振新硝皮廠機器

魯意師摩洋行

始創自同治十三年即英一千八百七十四年

准於念八日下午三點鐘在戈登路底即潭子灣振新硝皮廠內拍賣被焚殘皮前該廠失慎被火所有踏皮機器等並白鐵管子桶皮鐵什物等不計一應餘件此佈 魯意師摩洋行啓

禮拜一拍賣

魯意師摩洋行

始創自同治十三年即英一千八百七十四年

於念八日二點半鐘在寶波路本棧拍賣豐泰花瓶元紅色素羽綢富貴花紗八子圖方錦花花園洋綢有餘滿載而歸海棠光元羽綢色毛花紗羽綢湘蝶綿愛色斜紋呢色洋紗綢地緞鳥牌海上名妓花呢羅紋元羽蠲麟美八秃白新花膠布黃色豐條子洋紗花羽茂生太白題詩泰西緞子條布對開八開 藍竹布 等貨此佈 魯意師摩洋行啓

禮拜一拍賣

貴重地產房屋

寶和洋行

准於廿八日下午三點鐘在本行拍賣地皮一方坐落在北新閘橋路計地一畝零二厘八毫又在英冊第二百廿五號內有店面房屋廿四間每年可收房租約計五百六十兩貴客欲拍者請至小行面看■樣倘拍後其銀不敷可向小行代做押款銀三千兩此佈 寶和洋行啓

丙406

禮拜一拍賣

雜貨木器

文治洋行

准于廿八十點鐘在本行拍賣外國洋紙稱磅鐵盒烟葉料筒包車磁器面鐵石圖方書檯大木器房間式布椅子式台椅桃信檯八角臺面檯方以及另尺地毯星貨以及什貨不計此佈 文治洋行啓

禮拜一拍賣

織襪絨衫汗衫機器

文治洋行

准於念八十點鐘在本行拍賣英國老牌手織襪絨衫汗衫各色機器三部計另分六頭針另及花樣六種機器傢伙貴商欲看洋念六起請至本行拍此屆時觀看 面議 文治洋行啓

禮拜一拍賣

瑞和洋行

准於念八日十點鐘在虹口逢吉路三十四號住宅內拍賣書樓大菜間臥房廚房洋琴木器一應另星什物不計此佈 乙2756

禮拜一拍賣

公信貨

准於廿八日十一點鐘在本棧房拍賣三磅半至七磅軟硬緞岳陽樓宮諧圖財星照綠蝴蝶羊牌綠馬牌綠氣球各種洋紅布等餘貨不計此佈各貨均限二禮拜內出清 老公茂洋行啓 丙426

禮拜二拍賣

瑞和洋行

限價 不限價 不

准於念九日兩點半鐘在本棧拍賣八船八騎騾鄉村玫瑰花絲光元羽綢十餘箱完紗圖方巾花順全隆色泰西緞四箱英鴿天青嗶嘰地亞士三孔雀色禿元泰西緞鳥洋鼎呢白織花洋紗一厘必定發色花洋紗美綸賽珍會色花洋紗好華金車票布美發時禿白禿灰立巴次華記色拜少米也進寶色花羽綢天平天官元泰西緞膏林文明白膠布裕昌尺六美八絲光元絨哈未子洋紗百利進寶元泰西緞色洋綸紗泰乳黨人樽色漳緞瑞記二四藍象洋標泰隆美人毛條色羽紗寶豐雙京印標稍漬公平八錠三恆細布馬牌組布綠貨不計此佈 乙2764

禮拜二拍賣

魯意師摩洋行
始創自同治十三年即英一千八百七十四年

准於念九日十點鐘在泥城外長浜路二十六號即也之路右手灣第一家拍賣書樓大一間房間浴間房一應上等木器洋琴什物花草另星不計念六廿七念八日可看此佈 魯意師摩洋行啓 丙428

禮拜三拍賣

華德洋行
麥克利克路十八號勃浪住宅

准於卅日上午十點鐘在勃浪住宅內拍賣房間式大餐間式書樓間式女洋人衣服銀器刀叉古玩器具以及灶間器具另星雜物不計此佈 華德洋行啓 乙2763

禮拜三拍賣

回祿貨

魯意師摩洋行
始創自同治十三年即英一千八百七十四年

准於三十日下午二點半在本棧拍賣美隆汗衫五箱稍漬紙一箱湯磁面盆八箱磁茶盃盆二桶自下洋傘一箱六寸保險臺三箱口琴一箱火酒五十箱檯子什物五箱湖色汗衫磁心盤十二兩洋燭牛奶二聽頭食物白蘭地紅酒百餘箱一應什物不計此佈 魯意師摩洋行啓 丙433

禮拜三拍賣

瑞和洋行
公平貨不限價

准於三十日二點半鐘在本棧拍賣淨貨公平鞋帽長壽宮綢花雙小八點炮三財問津利市三倍北地胭脂吳后進宮祝壽九財童八鹿巧發財萬紫千紅洞莊來鳳橋五童子三友賞牡丹忠義門百草梁軍台雙得利豐年漢宮春曉成親桂槳四子升發仙草劉海九虎童四彩八鳳八虎八槍花牌龍鳳小花園丹子全歸富貴樓四人虎夢筆生花劃一鴻運大發一品香九金麒麟代軍過新年戰長沙四壽鶴童打麵缸萬年如意天官八鳳雙八鳳燕窩光麥草光絲光日光本邊彩邊白邊黃邊元羽綢人鳳色素羽綢四子高升扎藍素羽綢龍鳳萬紫千紅祝壽劉海八仙天賜黃金八虎尺六絲光元絨門百草元泰西緞甘露九德雙小八點炮九財童白洋紗雙得利甘露萬嵌撒花色花羽布五童子色素綢人打虎三德三正廿二磅人槍三X八旗三S大英細布人槍三頭花旗細布十一磅至十五磅雙劉海至十二劉海市布十磅龍鵝A1圖鴨頭市布四磅至七磅八虎劉海駱駝鵓鳥紅標童鶴三和吉斜如意獅僧三發永慶昇平三正三隆盜仙草三正萬年如意漂布所拍各貨均限二禮拜出清所拍之貨均是淨貨倘有零點一律排吗此佈 乙2756

禮拜三拍賣

奉杭州商會諭 杭州日本藥房各種藥料

寶和洋行

准於三十日上午十點鐘在本行拍賣由杭州日本藥房搬來東洋壽快丸薄荷錠日月水丹實丹和合香安神丸香金丸中將湯如意油筆粉牙粉肥皂草帽鉛印石筆石板外國字子口式天然墨寫字薄子杯琴香肥皂香水玻璃一應各種儀器具並一應洋藥料各色要貨玩物等貨不計此佈 丙454

禮拜三拍賣

上等住宅並寫字間木器

魯意師摩洋行
始創自同治十三年即英一千八百七十四年

准於三十日十點鐘在本行拍賣油木寫字檯寫字椅書廚打字檯印字架書信廚上等書檯間大號間房間浴間各色木器廣東紅木石面圓檯花架大小銅床洋畫鏡東洋雜花古董廚鑲花嵌屏風色子毛景泰花瓶茶色古銅器式噴銀器磁料器沙門簾冰其林桶冰箱油地毯電氣扇洋琴一切什件物不計各客欲拍賣者於廿七日午時起每日可看此佈 魯意師摩洋行啓 丙429

元芳洋行
(每禮拜四)

不限價拍賣足頭

本行創設在上海已四十餘年專運英國名廠各種足頭來華按期於每禮拜四上午九點半鐘起在本行不限價拍賣凡有各名牌貨色源源而來悉皆列明貨目簿永無更改接湖刻有貨目簿者可向本行索閱遠近貴客欲拍賣者請至本行可也謹將各貨列後各色羽毛嗶嘰元色綾元色泰西緞元色羽綢染色素羽綢各磅洋紅市布原布洋標細布細斜紋白竹布漂布等 上海英商元芳洋行謹啓 451

禮拜五拍賣

押款貴重地產

魯意師摩洋行
始創自同治十三年即英一千八百七十四年

准於六月初二日下午四點半在本行拍賣地皮一方坐落泥城外赫德路即愚園相近計地一畝七分一厘七毫其地北首係姚姓地及公路南首係姚姓地東西均係姚姓地在英署註冊第五千八百八十六號地界三千三百十號如要看契券圖樣請問小行可也此佈 魯意師摩洋行啓 31

(尋人酬勞)

五月十一日午後兩句鐘走失學徒浙江紹興府上虞縣馬家堰人姓名阿發年十五歲面有麻子髮蓬鬆且短面有一江北鹽城人楊學徒年十八歲如有仁人君子報信酬洋五元倘能送至謝洋十元決不食言此佈 嘉興路天德堂白 乙2771

禮拜五拍賣

貴重地產房屋

魯意師摩洋行
始創自同治十三年即英一千八百七十四年

准於六月初二日下午四點半鐘在本行拍賣地皮一方坐落卡德路並新閘路計拾七畝三分九厘五毫在英署註冊道契第一千一百廿七號三千八百零三號九百五十四號第百六十二號九百五十號地皮第八三百零三號三千零廿九號上連門面中國市房十八間在卡德路又住宅房屋八十九間在卡德路弄內又住宅房屋五十間在新閘路共計房屋壹百五十七間廿一係非常好地產如要看契券並欲知一切細情者請至小行可也此佈 魯意師摩洋行啓 丙412

拍賣預告
貴重地產房屋
寶和洋行

啓者今有地皮一方坐落在華界肇州路邊計地九畝七分一厘二毫在英署註冊第三千四百零一四千七百五十四五千一百另五五千二百十號五千二百十一號內有房屋一宅又華人住所房屋四十三間又住所房屋五十二宅開店亦宜又新造店面房屋十又二宅三樓三底又二宅二樓二底又四宅二樓二底又單面石庫門房屋十二宅共計房屋一百念六宅該地及房屋均歸一莊拍賣又地皮一方與以上地皮相近計地二畝一分六厘三毫在英署註冊第五千三百六十五號內有房屋卅四宅又地皮一方計地三畝一分二厘二毫在英署註冊第四千九百九十號內有房屋五十五宅以上共計房屋八十九宅共計地五畝二分八厘五毫在英署註冊亦歸一莊拍賣又空地一方坐落在盧家灣北首計地三畝四分二厘八毫在英署註冊第五千八百四十九號又計一畝九分一厘五毫在英署註冊第五千八百五十七號以上二方共計地五畝三分四厘三毫亦歸一莊拍賣該房屋均是堅固新造惟拍賣及一切詳細再行奉告此佈 寶和洋行啓 丙430

告白

啓者新到公平萬紫千紅牌頂上尺六分絲光元絨其身之分之耐久光彩之漂亮于本月三三十日即禮拜三起在本行拍賣以後貴客欲拍如欲看樣者新樣至可也行觀看 瑞和洋行啓 乙747

此香水係德國德利名廠所出採取白蘭花精液釀成此水歐美兩洲上等尊貴婦女均喜用此等香水每年計銷有二十五萬打之多亦可見該香水價值矣蓋此香水少些灑之衣巾氣味能耐一禮拜之久兼避夏令不正之氣現在運銷中國凡行一時凡賜顧者須認明江西路怡昌洋行經理德利白蘭花香水精方不致誤價廉物美一試便知再啓者此係香水之精如以少些香水精用火酒化即可成一大瓶絕妙耐久香水 江西路怡昌洋行謹啓

(聲明)

巧如軒林紫韶五月初七陸匯積欠房租七個月洋一百八十四元至今不來料理退月底止其屋另租生財出賣抵租倘不敷向原主追償 光華告白 乙2273

廣東陳桓德堂馳名

帝骨熊油膏

此膏專治男婦骨痛○五勞七傷○左癱右瘓○遠年風濕筋骨痠痛○四肢無力○中風中痰○痞塊癰癧○肚腹偏痛○半身不遂○不能行動○腰脚發軟諸處○損傷○以上各症無論醫藥不能取效一貼此膏立覺調和氣血舒筋活絡輕者一張包愈重者二張除根愈後非但病除且能培元固本屢試屢驗每張一元 舖分設上海英大馬路萬康藥圖對門德仁里石庫門內 2471

(鏹水出售)

本行現有江蘇藥水廠所製之硫鏹水及硝鏹水等出售水物精其價亦克已欲購者請至本行面議可也此佈 群茂洋行告白 595

京都天寶齋

嫩面玉容散

此散治男女面上油膩黑斑烟色酒刺雀斑暗晦等患每晨搽擦自然嬌嫩滋潤清秀異常妙品也每瓶大洋二角每打照拆六瓶雙料每瓶四角每洋三瓶舖分上海二馬路中市西鼎新里口 乙2185

旗妹牌呂宋烟
(清香適口)

綠樹牌呂宋烟
(馳名已久)

總批發所
在上海三馬路口

永泰棧烟行
3352

申報第一張後幅

大清宣統二年庚戌 五月廿八日 共三張

西歷一千九百十年 七月四號禮拜一

女學界聯名歡迎鏡面散 神妙

上略 予面色素黃兼生雀痣斑一入學堂去粉飾除脂膠黃面齊現斑點盡露每一引鏡戚戚矣恨無易容之術今秋同學李君由申來都携有鏡面散贈我雙料四瓶照法擦搽三星期黃色盡退但雀斑影影尚在茲托上海新民社陸嗣萱君代購二料藥未施完雀斑竟已去盡頓增滿面光采用餘之藥同人治粉刺擦黑疱搽紅點均能藥到病除人人稱快個個歡迎苦無涓埃之報今當年假開會集同人聯名具函請登報尾聊申微忱并告我女界用沈製鏡面散增無量艷福敬請 人壽醫藥室主人福壽無疆

四川成都府集賢鄉民立振華女學堂姜秀娟胡美雲陶坤剛等同上言 上海盆湯街卽山西路集益里二衖對門人壽醫藥室照錄 售價雙料重用羊脂珠粉每瓶大洋五角每料六瓶洋二元五角單料每瓶二角五分每洋五瓶專治雀斑烟容粉刺酒刺紅點白點油光汗斑黃黑瘡疤狐臭等類雙料一料包愈遠年重症●各省各大藥房均有寄售

2491

立止腦漏丸

本局向在上海興讓街開設有年專必揀選道地方須博考經驗精製立止腦漏一方早經海內馳名愈人無算精益求精專治腦漏鼻淵症髓關不密無論男婦老幼新久未愈實因風寒濕熱蒸釀而成邪入肺腎內膜濁竅以致濁涕濕膩滋膏髓液循竅散流封藏失固久延大損精血耗散髓液頭暈如塞耳鳴似聾肩背骨脊酸楚頭痛畏風目視少神乃敗症餘出甚則醫藥無功如不早治則成損途宜服此丸立見神效歷歷經驗輕者一料除根雖十年五載老病三料斷根屢試屢驗永不再發每料洋一元〇上海東棋盤街五馬路中廣濟祥經理朱氏蘭臺局啓

Z2328

泰西安利醫生神藥來滬○欲享上壽欲廣嗣續欲強身體欲除瘟疾請嘗此藥定可如願以償誠絕世補品功超市上一等

泰西醫藥 化學補腎生精燕窩珍珠髓粉奪天地造化之功

衆矣然藥性之純陽者氣味霸烈其失也太剛藥性之純陰者功效淺薄其失也過柔推原其故皆因不知化學及泡製之法兼無取精用宏之方欲求如本醫士所製燕窩珍珠髓粉之不剛不柔力大效速者非特從古未聞且各國莫與比倫若言言過其實儘可立刻試驗只須略服少許飛奔數十里毫不氣喘此補氣力之明證也又行房後或服三錢腰腿毫不酸軟精神照常倍增此補腎生精之明證也故無論虛不受補之人試服數日立見髓充精滿面目光昌威重如山連服三旬身體包可如常念磅西人統年常服故體質倍形强壯每歲銷數百萬盒之多則功效之神尚何待言南洋各埠華人餌補最信乎此以其血肉之品無尅伐之弊又與華人體質極宜是以信從者衆尤能補腎潤肺開胃健脾塡骨髓和血脈平三焦安五臟化痰止痛平肝淸心凡先天不足後天失調以致陽痿乏嗣咳血遺精步履無力精神委困一切陰虛陽虛氣虛血虛體弱之症無不靈效如神歷經中西士子試驗靈驗可憑僉云補劑中首屈一指妙在全無燥氣異常適口衛生者盍請一試方信斯言不謬耳每盒一元每打十二盒十元遠埠託郵政局函購最妥信力自給●總發行處上海四馬路北首望平街大隆大藥房內假冒甚多認明地址牌號爲記（本藥房並經理韋廉士大醫生紅色補丸批發●寄售處天津大獅子胡同公益仁北京前門外煤市街大紗帽胡同益生昌

中華補劑備矣

Z2345

華俄道勝銀行告白

本行於西歷一千八百九十五年十二月十號奉 上諭創設計資本羅卜一千五百萬元又規銀二百萬兩中國國家附入庫平銀五百萬兩公積羅卜四百九十五萬五千元總行設在俄京聖彼得堡分行設在莫司庫依爾庫克新哥海參威黑河交璫冷克副胡舊德城子赤塔城等處中國分行設在北京上海天津漢口烟台營口哈爾濱齊齊哈爾寬城子海拉爾寧遠城烏里雅蘇台綏靖城香港等處英國分行設在倫敦印度加利吉打孟買可倫坡等處美國分行設在紐約舊金山法國分行設在巴黎日本分行設在橫濱在各國通商大埠均有妥實代理之家所有上海分行代客暫存來往銀洋長短期每日結帳其利息長年按二厘計算凡願定期銀洋存欵者來行面議並收買本埠各樣期票折兌及匯欵均可匯至各國緊要口岸如匯至俄國各商埠者更爲利便

#453

口臭沁香片

凡人痰火內熱胃經虛火上升口臭之氣令人生厭或飲酒吸烟或喜嗜牛羊魚腥韭蒜葱食後津液膠膩積污齒黑口必臭而難聞本主人新發明口臭立愈沁香片採取新鮮藥二十一味則化學法提精去滓製錠美備味甜而清香男女相宜能滋真陰以行水降虛火去胃熱胃火熄用煩躁自除津液津則兩頰生香誠是固齒衛生之金丹矣每大箱一元每打十元小箱減半批發有特別利益遠埠郵政局妥上海山西路盆湯街大街人壽醫藥室主人餘年氏謹識

Z2857

陶君植之牙科醫室

人之牙齒有咀嚼食物佐發語言之功用爲人身生理上交通上最要之器與腦部連續最近感覺密切設有蛀蝕搖動等患則全體不舒苦楚難言於生命大有關礙我國醫學向無牙科專門而人每每不知修治保衛之法常見有衣服華美而牙齒黃黑滿積污穢使人難堪者有牙齒缺豁語言失風牽嘴縮腮形狀不雅者而老年人之脫落搖動飲食不便則十有八九大抵不加修治聽其自然不知食物養生全藉牙齒咀嚼消化若仍其積垢不治非但易生虫蛀齲蝕之病而穢氣隨飲食而入臟腑爲患更非淺鮮故泰西醫學特設牙科專門視爲重要 陶君植之精於此業得有美華牙醫大學優等文憑曾在日本片山牙科醫院實習參考學貫東西技術精妙一切器具材料均係美國頭等物品凡鑲補金銀等牙均用機器造成歷久不壞與市上用手工所做者不同故歷試數載華洋名公鉅商之延請醫治者莫不同聲贊揚推爲巨擘茲 陶君因求治者日衆將業務大加擴充並創一保衛牙齒掛號辦法每人每年收掛號費洋八元每三月可至醫室洗一次掛號期內如有牙患及虫蛀小孔等患均可隨時醫治不取分文惟欲用黃金鑲補者另議凡陶君鑲補之牙齒均給保固憑單斷無脫落損壞之虞拔根換牙則全不覺痛而醫室之精潔於衛生合宜則尤其餘事爲特敬告 紳商學界諸君如欲保衛牙齒者不妨前往一試定獲如願以償焉介紹人 周金箴 關葉臣 李雲書 祝蘭舫 虞洽卿 顧敬齋 張叔和 胡寄梅 方選青 席子佩 袁恆之 孫 王松堂 宋小鶴 韓芸耕 同啓 在英大馬路捕房東隔壁三百四十五號門牌即寶記照相館對面 電話一千二百十六號

售擦牙保齒堅白水每大瓶一元立止風火痛牙藥水每瓶三角

止遺保精無上妙品

敬謝廣東彭壽堂立止遺精陰陽八卦丹實在功效

僕素性疎狂自負豪邁喜習艷情小說樂此不疲久之胡思亂想冀有所遇以致精關不守神思恍惚合眼即夢始以爲日間之勾引則然也豈知遺久成滑無夢亦洩欲塞漏巵醫藥罔效卒至氣索神頹面無血色拙荆憂心如結內弟蔡君談卽搭火車到上海河南路七號廣東彭壽堂買得陰陽八卦丹一料封髓膏一對授予曰以此試之幸而見效當續購予以病勢沈重此丹能否奏效未可預卜惟人必精充而後神完氣足精不保存特尸餘腐氣耳焉能久存止遺之要固是急不容緩因按單照服遺洩果止接服七日覺下部鬆泛之氣頓然緊束大半則知爲腎氣之强旺也服至旬日藥完然丹田溫煖不復寒涼小溲延長不復短促腎關之鎖鑰堅固勝前十倍內子喜曰自服此丹未曾一遺而面色肥潤飯量加多種種佳象遞出不窮促卽續購二料膏藥二對接服無間以收全功予准之並向貴堂帶購如意丸酒各一大瓶與八卦丹間服以資助力月餘而諸病全消精力充足此去年實在情形也今夏內子已舉一雄藥石功靈功勝再造爲書伸謝以抵鄉環自蘇垣山塘涇北姚某登

Z2767

緊要新聞二

蘇城議事會開議議案 蘇州

○長元吳城議事會於二十四日開議議案是日正副議長仍因有恙未到會公推陸鼎奎臨時議長宣佈董事會所擬懲戒細則一條因未完全請董事會另行起草議長請衆表決全體起立　又宣佈董事會處議賃定公所房屋案先是原案所擬四處　一巡警學堂　一貢院　一唐家巷公立小學舊址　一元都方丈　十八號三號十九號十號等議員均以方丈爲適中之地最爲合宜議長請衆表決多數起立嗣五十七五十九二十一十九三十一號等議員先後起言房屋業經決定惟會場狹小必須擴充地步或與道士分清界限議定辦法請董事會執行現在此案由書記備知會書於第二讀會中朗讀後知會董事會執行議長請衆表決多數起立（此案已決）其時議員以議案秩序表內詰問平糶折短升合案不應排在後幅於是提前提議　又宣佈朱君惠元詰問平糶折短升合理由書議長言何局折短升合五十九號言貢院平糶升合僅有九折三十九號言親見近鄰木匠間豐備倉糴米甚潮且九五折七號三十一號均言東路最壞五十九號言各局量米者現由米店派來均係年少每遇年輕婦女糴者故意多給然米數有定他人來糴不能不折短升合七號言平糶爲接濟極貧而設現到局糴米者半係中戶人家此係查戶寫票時僅憑地保領寫之故二十號言近有無票之人亦可糴米顯係串通且因有無票之人糴米以致米不敷發遂不能不折短升合五十九號言請書記將以上各說分別甲說乙說備知會書於第二讀會中朗讀後知會董事會向其詰問議長命書記照辦請衆表決多數起立　又宣佈區別公欵公產案十八號言原案無從區別官開審查會五十九號言諮議局議決案內公欵公產確有明文專屬城廂者不在府廳州縣自治之內現在專屬城廂者何處二十號言豐備倉專屬城廂十九號言可以公同審查議長言城內各善堂均應審查五十九號言開審查會取其案卷到會審查除豐備倉應先審查外其他各善堂必開會審查方知底蘊三十六號言請即日開審查會議長言如以開審查會爲是者請衆表決多數起立嗣五十七號言應公推審查員並定公推方法五十九號言照諮議局用投票公推其中應分法律財政合格人員庶審查時可有把握今日應否作爲審查會成立五十七號言可作成立惟公推審查員宜通告各議員再定投票日期應由臨時議長主持議長請衆表決全體起立　議至此已七下十五分鐘照章閉會准二十五日接議籌還豐備公所借墊案劃定城區案劃定學區案注重衛生案二十六日正議長假吳副議長主席接議掩埋浮厝棺木案保存寒山寺案開闢城門案收集無主荒地爲自治經費案禁銷牐引劵案設立戒烟會案救火案創設貧兒學校貧民工藝案所有二十五六兩日議決各案詳情容再續登

皖鄂彩票局竟敢反抗奏案 杭州

○各省彩票病國病民迭經諮議局議決呈請公布此次增中丞奏請停售業奉諭允定期六月朔一律實行並分電各省府欽遵照辦在案詎杭屬票商羣起反抗百計運動希圖緩延當奉撫憲嚴詞批駁不得已公電鄂皖二省總局要求援救其原電云湖北籤捐總局鑒杭垣五月二十日奉撫憲明文由巡道出示遍貼通衢自六月朔起各項彩票一律禁止銷售同人等亟圖挽救曾向各憲及府縣瀝陳定票分紅賬務爲難情　斷非一時驟能停止懇求展緩奉批斷不准行勢已束手竊思憲示如此雷厲限期迫促想貴局爲同業領袖胸羅成竹況第一百零三次定票均已到浙或退或售乞電示祗遵全浙票業同人公叩有其致安徽槩總局電略同不料念六上午八時接到皖鄂兩省回電云杭州票業公鑒衆電悉杭垣禁銷敝局早有風聞爲挽救計總辦晉京礎商向部中咨行浙撫不日可到敝局出票一日有處即可行銷一日況已經鄂督籌定年限鉅細仔肩總局任之無過慮湖北籤捐局省印皖路票局電語同於是該商於上午九時在吉祥巷該業公所開會同行到者九十八家東聯百三十七人首先宣布來電全體歡呼（按城廂票業自奉撫憲批駁自知萬無希望均已分別預備停市不料回電宣布死灰復燃反抗之心愈熾）當由代表張華谷布告善後辦法凡我同人均宜協力同心再接再厲務以達到展緩目的惟現在主持之人如領銜籌欵在在均關重要擬請前次當選各代表中復舉總代表一員總握全權當推定曾得利店主陳君担任即日秘密刊發傳單電致外埠分銷店迅派代表來杭定期念八日黎明聯合赴各憲轅跪香贊成者一律簽名所有運動經費及必要開支暫由皖分局暨農工商部織錦票公司分任籌墊將來滙總攤派

勸業會正會長讌客誌盛 南京

○江督張安帥於二十六日柬請寗省各界及駐滬各國領事與中外紳商赴勸業會讌會藉以展覽是日上午十一時特備專車迎送當火車開行時因車少客多雖復添接客車兩乘然亦座爲之滿五點車至寶蓋山洞因午前十一點時爲積雨沖塌約有三丈之譜致車阻不能前進（約停一小時）滬寗工程處趕接輕便鐵道纔得通行然車抵會場已八句鐘奏車站上有虞洽卿觀察招待頗形忙碌入場後電燈照耀如同白晝來賓座位均編號指定入席時有覓座而不得者讌時迭奏西樂酒三巡曾子安觀察代表江督起述歡迎來賓之意席散後招待員導觀南洋烟火五花八門各極其妙客散已過半夜聞中外各賓擬于二十七日入寗瞻覽

南洋勸業會研究會紀事 南京

○勸業會研究會自五月二十一日開大會舉定正副會長及正副總幹事後二十五日假江蘇諮議局開[illegible]次職員會推定各項幹事孟績孫姚孟塤徐果人任書記顧花巖陶賓南任招待徐庶侯任會計黃韋之鍾叔進任駐所幹事預算延訂爲各館書記之專門人員舟車膳宿等費及事務所一切開支約須三千元[illegible]各職員分任籌集是日並請勸業會職員李子川陳蘭薰兩觀察暨事務所幫辦向淑予君到會商定辦法凡研究員持有研究會所發證券者無論在何處購買入場劵均減爲每劵收小洋一角向君等并願介紹各館主任暨各科科員入會聞湖北已組成研究團不日來寗因即發電歡迎電文如下武昌諮議局轉胡子笏君鑒聞貴省組織勸業研究團無任歡迎南洋勸業會研究會宥

勸業會場之見聞錄

▲審查科說明書之收羅 出品人無說明書概不審查已誌前報刻因各處一時難以補齊殊失勸業之本意茲審查科公議變通辦法由本科派一科員專收各會之說明書出品目錄至審查完結日爲止凡口頭說明者亦准來會面述筆錄以盡出品人之志願

▲新舞臺開演 各國賽會皆有戲劇以助遊覽之餘興亦爲點綴會場之一端本會自開幕以來場外模範馬路建築第一舞臺業經開演現場內之新舞臺建築完工規模宏廠已於念六晚開演該舞臺特聘京城同慶全班藝員來寗內如領班德珺如名重一時早爲都中人士所贊賞並有改良新劇良足以鼓舞國民凡來觀劇者在會場門外購劵每人加贈入場觀會劵一張不取分文使觀劇者可乘覩一切也

▲參考館停覽 第三參考館日本部因連日大雨各處滲漏尚須重加修理從本日起停覽一星期六月初二日照常縱人觀覽

▲造紙新法之發明 贛省實業向以磁器爲最爆燭次之紙又次之近有實業家某新發明一種蘆柴茭葉造紙之法將運寗陳賽業已首途聞其製法之簡便紙樣之潔白較諸日本三椏皮所造之紙尤勝可謂獨運匠心矣

▲東三省動物已到 東三省特來會場設動物園採備奇禽異獸以擴同胞之眼界名目繁多已畧載前報日昨有二獅二虎兩鹿用大木柙運到會場送入該園飼畜其餘各獸不日皆可運到擇期開園矣

▲江寗商業研究會團體開始研究 江寗商業研究會係由寗垣實業行政官廳及各實業專門學堂與各項商業團體主任商會董事等共同組織成立者二十六日午前九時該會集合在會各員計共四十餘人由中正街車站乘坐火車前往會場公議研究實施各事比因會場公議廳爲日本某槍砲製造所出品員演述該廠所製新式戰砲特色寗垣軍隊官長羅坐滿堂一無隙地會員等遂暫至金陵緞業館小憩至午後一鐘乃全體復赴公議廳開會維時會長厲瑞書觀察因事缺席當由與會諸員公推副會長江君小樓宣布開會宗旨次復將本會所訂研究實施規則十條逐章宣示當衆通過末又提議研究實施着手辦法四端

分類新聞

[illegible]界

襄京官擬爲朱化鯤開會訟冤 武昌 ○襄陽貢生朱化鯤在押瘐斃一案鄂督不究並禁止學界開會訟冤已紀昨報茲悉襄陽學社[illegible]襄郡京官來函畧云朱君爲宜城張令襄陽吳令鍛鍊成獄冤斃一事闔郡旅京同人聞之髮指不意憲政進行時代有如此黑暗無天日之冤獄僉欲在京開會呈遞都察院代奏爲之伸雪以懲酷吏奈[illegible]得其事之始末情形祈速將是案迭次詞狀暨各上憲批示抄錄郵寄來京以便開會磋議具呈都察院伸理云云是此案將來尚有大風波也

鹽河六壩岌岌可危 揚州 ○海分司李分轉稟淮運司云本月陰雨如注無一日暢晴水勢暴漲一丈二尺八寸之多雨仍未止鹽河六壩被水冲決恐民偷挖已飛飭水師營管帶王義成派弁來往巡查督勇加廂連日據報武漳小壩被漫又六里南義澤等壩冲決立即飭保龍武等大壩旋聞武漳大壩已被冲開其龍義兩大壩情形甚似岌岌可危難以保守運判即派差經歷星夜馳往各壩密查情形一面仍飭王管帶督令力保毋稍疎虞以慰廑[illegible]

交涉

英領抗議租屋公約之措詞 杭州 ○英領事賽照會浙撫畧稱本月初十日按准來文以英教士洪慈恩在杭州同春坊租屋傳教一事並抄粘宋翰卿等擬定公約五條照請查照施行等因本領事查此種所擬公約在仁和縣必以爲和平妥洽而交涉使亦稱以爲然所以呈請貴撫院核准施行但教士租屋傳教一節本領事已曾函致貴撫院聲明應向駐滬美領事商辦此項公約於各國教士均有關係今貴撫部院備文抄送前來是欲本領事統飭英國各教士一律遵行查此種重大事件向由中西各國特簡幹練大員幾經會同妥商方能訂定條約今據宋翰卿等一二好事之徒任意擬定公約五條率行呈請地方行政官准照辦理在貴撫部院及杭州地方官均以爲從前中西各國幹練大員議定各項條約尚欠審愼周詳因而對於此種公約非但事前不加禁阻且似與宋翰卿共表同情相與設法侵奪西人在杭城居住貿易利權現在杭城人心已被播動如地方官再想解散竊恐爲時已晚此種擅自擬定公約五條有碍西人約許自由及本領事管理權衡實不能承認商議更不能允准施行近來杭州人民凡有關涉西人情事羣相起而干預此風已日甚一日所以本領事不能不仍請貴撫部院妥爲設法切實保護留杭英人生命財產及約載一切應享利益是爲至要云云未識增中丞如何答復也

軍界

飭屬報告軍隊分紮地點 廣東 ○粵督箚行督練公所文云准軍諮處咨開第一廳案呈本京有籌畫國防之責所有各項軍隊駐紮地區擇要分配以裨防務而捷戎機惟查各省軍隊多半團紮一區其擇要分駐者甚屬寥寥亟應按照以上各要項妥籌變通之法以爲永久之規願此等事項各省情形攸關本處未便懸揣應如何分配之處務望貴督妥爲籌畫從速繪圖並說限文到一月內咨覆過處以憑核辦可也等因本

署督部堂准此合就檄行仰該公所照依准咨事理即便移行遵照妥爲籌畫務將各項軍隊擇要分駐從速繪圖立說依限呈繳以憑咨覆核辦事關軍政萬勿玩延

湘撫派員採辦軍械 武昌 ○湘撫楊中丞因湘省東路防務吃緊舊存槍枝年久損壞棄之各陸軍防隊需用鎗彈亦多特派知縣陳善蔭來鄂詣漢陽兵工廠訂購小口徑九米里五響毛瑟槍五百四十枝小口徑七米里九步毛瑟快槍一千枝筆碼二十萬八千顆運湘轉發應用並咨鄂督飭關卡驗明放行矣

實業

農部嚴催浙屬絲茶報告 杭州 ○浙省勸業道董觀察奉到農工商部通飭卷查上年閏二月間本部奏定厘訂籌備事宜分年列表一摺欽奉諭旨憲政編查館知道欽此當經本部抄錄原奏原單通行各直省一體欽遵辦理在案原單內開第三年應行籌備事宜一調查內地絲業情形一調查內地茶業情形查絲茶兩項爲出口大宗土貨亟應力求進步以擴利源本部迭經通飭籌議量予整頓茲屆籌備第三年期所有調查內地絲茶情形業經列入單內奏准通行籌辦現在限期已屆未據各該省一律報齊合行通飭札催該勸業道即便遵照前令札飭事宜將各該境內所有絲茶情形切實調查按照奏定實業統計部表第二十六七兩種表式先行分別填註並將應行整頓各節妥議辦法批具說帖赶速呈報到部以便彙總核議釐訂振興辦法再行通飭遵辦事關籌備憲政毋得遲延貽誤

礦局移請抄覆涇礦全案 蕪湖 ○甬人李鋆上年春間因勾串英人斐禮思在涇縣古樓鋪開挖煤礦並與英礦師品格爾私立合同當經該縣黃允溆大令查悉稟詳前蕪湖關道郭子幸觀察將該礦充公令李鋆退出山契及與洋人所立合同後則派解回籍該礦當由蕪湖路礦公會調查員譚明卿姜少廷二君查得該礦悉係烟煤質甚佳當即錄契并案報告路礦公會函請省城礦務局收回自行開采以歸實濟日前蕪關道李梅坡觀察准礦務局移請抄錄李鋆前辦涇縣煤礦地契合同執照過局以憑核議招股開辦等因聞觀察已備文核復該局矣

雜記

晉垣大雨雹 山西 ○前數日山西太原一帶忽大雨雹或取其大者俟化成水時權之重至七斤餘故人畜田廬損傷頗多云

蕪市苦雨病民 安徽 ○蕪湖自二十日起連日大雨晝夜不休山洪下注內河水勢甚大高處距岸僅尺許低處亦已溢岸市民至爲恐慌以致日來米價奇昂甚至有持洋而無處購米者哀哉小民何以堪此

埀涎租界碼頭小工失望 蕪湖 ○蕪湖自租界章程訂定後有埀涎租界碼頭挑夫之利者巧立名目冀圖壟斷爲一網打盡之計前蕪湖縣前洋務局受其運動朦詳文前道核准若輩則藉此存外招收他人股份明爲各署運動費用實則各自肥己事後江口碼頭及租界洋商廣幫出而干預均不承認以故該公司雖請官示亦只得作爲無效各挑夫因此受累者甚夥聞自治公所擬將此項租界碼頭所有利源一律化私爲公以歸實濟而甦民困

拘留所罪犯越獄未成 武昌 ○江夏縣拘留所嚴禁室揞犯王南壽喻壽福因被守衛軍耀祖苛索未遂屢次絕其飲食且私用閻王椅酷刑該犯等淒慮不堪於二十二日夜間揭屋上之瓦越獄逃逸行未數武被縣署雜役遇見即呼守衛軍與衆巡警圍捕登時拘獲由首縣訊明各予笞責釘鐐收禁一面嚴究該守衛軍以爲擅作威福者戒

法政畢業員干祿主義 武昌 ○湖北法政學堂官班學員原爲預備改良法政之用今該員等畢業已久派差尋者殊屬寥寥近各員特聯名會稟鄂督請飭量材錄用瑞制軍以該員等畢業後曾經前護院楊飭各局署存記委用當此新政吏治百端待理之際需材孔亟方冀延攬之不遑果有片長足錄何患見用無時該員等冒昧稟瀆跡近干祿殊嫌躁進惟該員等既講法政有年屛棄不用雖胸有所知而身無經驗亦非成就人才之道爰飭藩司移會各署局所遇有相當差事隨時傳見量才委用以免投閑

清談

斷指派

爭鐵路則斷一指請國會則斷一指求發淚則又斷一指悲哀激烈血淚動人甚矣何楚人斷指之多也今而後知三楚之事業皆出於斷指派之功烈爲多

粵稽近事斷頭黨歟甘死派歟厭世流歟樂天徒歟世界之黨派正復不知凡幾今而後知三楚多才而斷指之風又復於今爲烈雖然從井救人孔氏所戒今而後知三楚之士夫必曰是人得毋愚甚吾有一指已足救大千世界無量人矣何汲汲從井爲

抑又竊聞之子輿氏有言指不若人則知惡之心不若人則不知惡今而後知三楚之輿論必又曰是言得毋僨甚吾之指即所以表吾之中心也何沾沾知二五不知一十爲

嗚呼湘人其斯以爲加人一等者歟洵乎江忠烈王壯武之遺風及人遠矣

巧宦派

丁京兆洵今日之巧宦派哉以開缺引見之運便而鑽營度尙奔走晏安瀾不數月擢升順天府尹納尙不自滿假事事受教於晏安瀾以便步袁海觀後塵爲異日升侍郎放巡撫地步而晚中堂且公然語之曰閣下指日便大闊五日京兆不過借境一走我讀此言盲覺涔涔淚下

朝廷之設官以爲民也升官不升官在聖睿尤在尸才果何有於借境何有於指日而陞中堂乃於大府廣衆之中公然言之恬不爲怪其所謂官箴者何在

雖然此乃當代巧宦派之三昧也有志仕進者不可不心儀丁京兆之行事而三復於中堂此言

探險錄

西部蒙古游歷談（卅二）

五依克哲斯驛 依驛西北一帶沙漠無際東南則蒙哥爾耶勒基緒山起伏其間越錯克杜拉山復渡札布干河中分二島白楊密生河畔鹽澤甚富至於哈喇鄂博圖群山山中有巴噶哲斯驛

六巴噶哲斯驛 巴驛時值參贊大臣經過後驛中騷然驛丞忙甚驛後大嶺崇扎布汗河沙地間發生柏樹攀珠勒群岩怪石偃蹇頂上一大石狀似雞頭真奇觀也南望和來內孛羅某等沙漠平沙連天漠中土沙爲風吹積恰如海面旋渦疊起之概余遂拍照以留漠地之現象紀念過珠勒驛巴圖爾扎薩克部牧民甚多驛狀甚露修毫無可觀扎布汗河河寬不過六十間河流深淺不定土質踈鬆鹽驛頗多有布固驛小驛蕭條轉增旅愁由三音諾顏部管掌

七布固驛 出布固驛後順扎布汗河流左望吉勒噶琅圖山車行十餘里至扎布汗河與支流之交四望無山茫茫平野只右岸莫利杜烏拉山聳立西阿爾泰山脈白雪皚皚真壯觀也

自來血功同再造

松江府署西閣卿君書之保證

報端以鳴謝忱且以告諸同病者幸勿交臂失之也此請○○壹安　四月二十一日鄙人周卿頓首

◎自來血價　大瓶二元　小瓶一元二角　每打十二元二十元

商標每瓶附有五彩認眞劵一張　値洋一角方不致誤

總發行所上海四馬路老巡捕房對門五洲大藥房

託局函購原班可併海寸請君子如蒙○惠購請認明

乙277

五洲大藥房諸翁台鑒敬啓者鄙人於四年前入陸軍學室肄業其宗旨係尙武而鄙人賦性好勝運動過劇以致氣血損傷咳嗽咯血因而身體憔悴中醫棘手咸謂已入癆瘵之險途非藥石所能濟事且鄙人亦自以爲病入膏肓已置生命於度外矣適吾友趙鵬君自金陵返松道經滬上○購得貴藥房自來血數打來送於余服至數日頓覺神清氣爽至三瓶告罄轉昔日形容憔悴之軀已爲康健之體矣鄙人感○貴藥房自來血之恩同再造特修函上達全球　尺希刊登

光緒朝東華錄三版出書廣告

此書由本公司延請通儒編纂自去年出版風行海內計全書都四百二十萬言分裝六十四冊其內容特色如電奏電諭之緊要內政外交之奏疏甲申甲午戰事之始末戊戌庚子政變之原委官制之更張條約之改訂邊防之布置以及河渠鹽漕商務稅項無不原原本本賅如指掌洵爲一朝掌故所萃現値學堂將次暑假教員學生正可藉此數十日之餘閒以爲致求研究之助茲提緊三登報日起至七月底止每部照定價十六元減收半價八元立取全書遇此則仍照原價發售此係本公司特別廉讓學界尙望學界早經告罄而陸續函詢者勿再失之交臂是幸

外埠運費每部一元未通之處輪船火車已通之處一元五角陝甘雲貴川五省加倍

上海棋盤街集成圖書公司總發行所

學部編輯學堂應用教科書廣告

本局遵印部頒各書花名列后

初等小學堂五年完全科	修身教科書	第一至六冊
初等小學堂五年完全科	修身教授書	第一至六冊
初等小學堂五年完全科	國文教科書	第一至十冊
初等小學堂五年完全科	國文教授書	第一至十冊
初等小學	簡易識字課本	每部六冊
初等小學	習字帖	第一至七冊
初等小學	圖畫教科書	第一至四冊
初等小學	圖畫教授書	第一至四冊
初等小學	算術教授書附教授細案	第一至十冊
初等小學	珠算教科書	第一至四冊
初等小學	珠算教授書	第一至四冊
初等小學	體操教授書	第一至八冊
初等小學	樂歌教科書	第一冊
初等小學	手工教授書	第一至四冊
高等小學	手工教授書	第一冊
高等小學	農業教科書	第一冊
	大字四書	十四冊
	四書集注	十四冊

小世物理學教科書○兒童衛生論○形學課本○質學課本○力學課本○立體形學○對錐術課本○中國史學通論○經學講義○中國通史○本國中等教科地理志○中國鑛產志○路簡明表○農術要理○拿破崙本紀○學校制度○大清會典○憲法綱要○

經售處廣東兩廣官書局　南京中正街南洋官書局

總發行所上海棋盤街南洋官書局啓

乙2256

崔製半夏治痴癲之奇效

家自於前年忽得任之頭症兩目直視晝夜不寐揮刀弄火狂異常或無故大笑或放聲大哭或數日長眠或累日不食甚至目不識親丁鼻不辨香臭舉家不審驚惶無措遍請名醫診治服藥竟無效驗後廣求各種秘方及名經驗妙藥亦未見功如是三年已形銷骨立面無人色而所費亦已千金矣今夏忽有友人述及上海香爐崔製半夏善治痰症癲癇亦必有效惟假冒甚多須認明五開間門面雲氏肖像方是的眞乃即由郵局匯款購到一大盒始服覺安靜繼又接服一大盒大便中連下濃痰三日從此其病若失初猶慮其日久再發特又購備一小盒距至今安靜如常身體亦日見壯健外祖母猝然到地不省人事即將所備之藥設法灌服亦得化險爲夷感激之餘謹將原由詳述遍登各報以誌不忘

香爐開設上海盆湯衖絲業會館北寗波路口五開間門面

江西撫州府樂安城內奉父名程爽忱敬啓

2492

精印足本金石索出現

是書乃通州馮氏所輯凡鐘鼎彝器泉刀鏡鑑瓦磚一切古器無不鈎稽惟妙惟肖爲金石學最有名之書原本石印點劃無訛計部二十四本其文不箱子價洋十元總發行所在上海二馬路千頃堂及各大書莊均有寄售學古精舍告

2470

戒煙善後妙品

逸仙採製黃山野白朮精

黃山野白朮早已天下馳名其功用過於參苓而價值幾同珠玉人所咸知者也夫市間所售之貨從有黃山之名未必有黃山之種或購者不吝珠玉之資亦難得其眞品也鄙人有鑒於此豈敢私藏故將數十年來所得之眞野朮悉出供諸當世分潤海內同胞俾得轉弱爲强亦不負鄙人數十年之辛苦也鄙人世居黃山半耕半讀茶餘酒後輒以採藥消閑常年多雇農夫暇時嘱遍採於山遙所得不吝重賞即巉巖峭壁艱險亦所不憚百計千方總以設法搜得爲快以致山中居戶鄰近樵夫所得咸來供獻因之數十年來實藏頗富茲願分甘讓美割愛益人又慮食者不得其方每每煮湯飲水力未竭而傾之殊屬不知乃貴鄙人引恨良深故特悉心研究精益求精用法去其渣滓取其精華方敢出而問世挽扶羸弱同胞其功用之良多無庸細述而培元固本益壽延年人人得而知之矣當此皇皇 上諭烟禁森嚴且鴉片之害人同胞共曉而有志戒除者又慮減癮後百病叢生難得適當之滋養料以善其後因之懷疑而不即戒絕者亦頗不鮮今幸此精出世足可釋天下戒烟志士之疑慮矣請試服之當知非尋常補品可相侔也 人非爲漁利計實欲稍稍挽回利權存心濟世起見每閱報章載滿歐美各色補品徒爲紙上談兵言之津津有味實則立見奇功者無非霸道耳鄙人深痛恨之此精採製殊難卅六峯皆踏遍望海內同胞 垂鑒勿輕視之爲幸

黃山步雲軒主人逸仙氏謹識

天然衛生至寶

採製無人見存心有天知丹粉難辨色特附此畫圖俾使購者識眞庶不致悞

功效

諸虛百損　氣血偏枯　氣喘心跳　初愈欠補　以及婦女經水不調老年血衰等症

五淋白濁　四肢酸軟　頭暈耳鳴　肝陽肺燥

精神困倦　夢寐不寧　思慮過度　咳嗽多痰

癯容未復　腰脅脊痛　夜夢洩遺　先天不足

面黃骨瘦　腦弱善忘　病後失調　後天失調

此精性質和平不寒不燥無論男婦老少均各相宜常人服之則培元固本益壽延年卽體質羸虧精神消耗腎水不足者連服此精半月當見精神煥發返本還原眞有回春之妙也

每瓶重五錢　每日清晨開水冲服二分

每瓶價大洋二元四角　可代參燕配送官禮　遠埠函購信力自給

經售處上海小東門內曹素功墨莊　分售處上海抛球場九華堂　蘇州閶門外曹素功　福建省南街曹素功　青島濰縣街祥雲壽　奉天省鐘樓北西胡同胡裕盛

專治小腸氣立刻見功

廣東彭壽堂神藥到申〇立止牙痛斷根藥每瓶四角不論風痛火痛虫痛濕痛及吃烟人牙疳等痛一搽即止且能斷根

小腸氣症治緜緜如欲立刻見效實難其選惟本堂所製小腸氣膏藥力大效速與衆不同專治七種疝氣無論陰囊腫脹陰處偏墜諸醫束手痛苦難忍即將此膏貼於腸之處陰囊立刻縮小其患若失氣鳴服消步履如飛雖數十年老症無不藥到病除屢試屢驗自發自中誠治疝之絕世妙藥也每張一元如內服神效小氣丸可將腸中寒濕之氣一掃而空愈後保不再發一試便知每盒一元中盒二元大盒四元 賜顧認明上海河南路三層樓七號洋房廣東彭壽堂交易室應上海索告示爲記托郵局匯銀函購外加寄費一成原局回件無悞遠方託親友代買最妙 F336

經理 義生洋行專售水門汀並各種紅黑頭火柴

謹啓者本行主人是謂堂觀察係浙江寧波慈谿縣人向在日本出口設東亞公司製造花鼓桶水坭又自設火柴廠精製各牌紅黑頭火柴貨高價廉運銷中國及南洋各埠早經中外馳名所有製品各種商標早在中日兩國政府存案他人不許假冒如蒙仕商賜顧新駕臨敝行面談零躉批發多寡不拘 以廣招徠敬告 再本行主人印送新法蠶桑寶筏一萬部如各省熱心蠶桑者函致敝行照寄可也

上海二洋涇橋北首春江里 義生洋行經理杜炳卿謹白

外埠經售處 王鑫興 德茂昌 元和 裕源 九江 漢興 泰康 鎮江 裕和祥 南京 恆豐潤 北潤 瀘州 豐協 蘭溪 和協 紹興 升協 屯溪 中協 義橋 協和義 鹽城 興祥 蘇州 陶大昌 杭州 同義公 華昌 蕪湖 源生和 玉興昌 萬生 萬新 永和 鼎和 潤昌公司 通州 信泰祥 如皋 信泰祥 台州 餘泰和 吳淞 協盛 湖州 增華 嘉興 增華 安慶 同慶公司

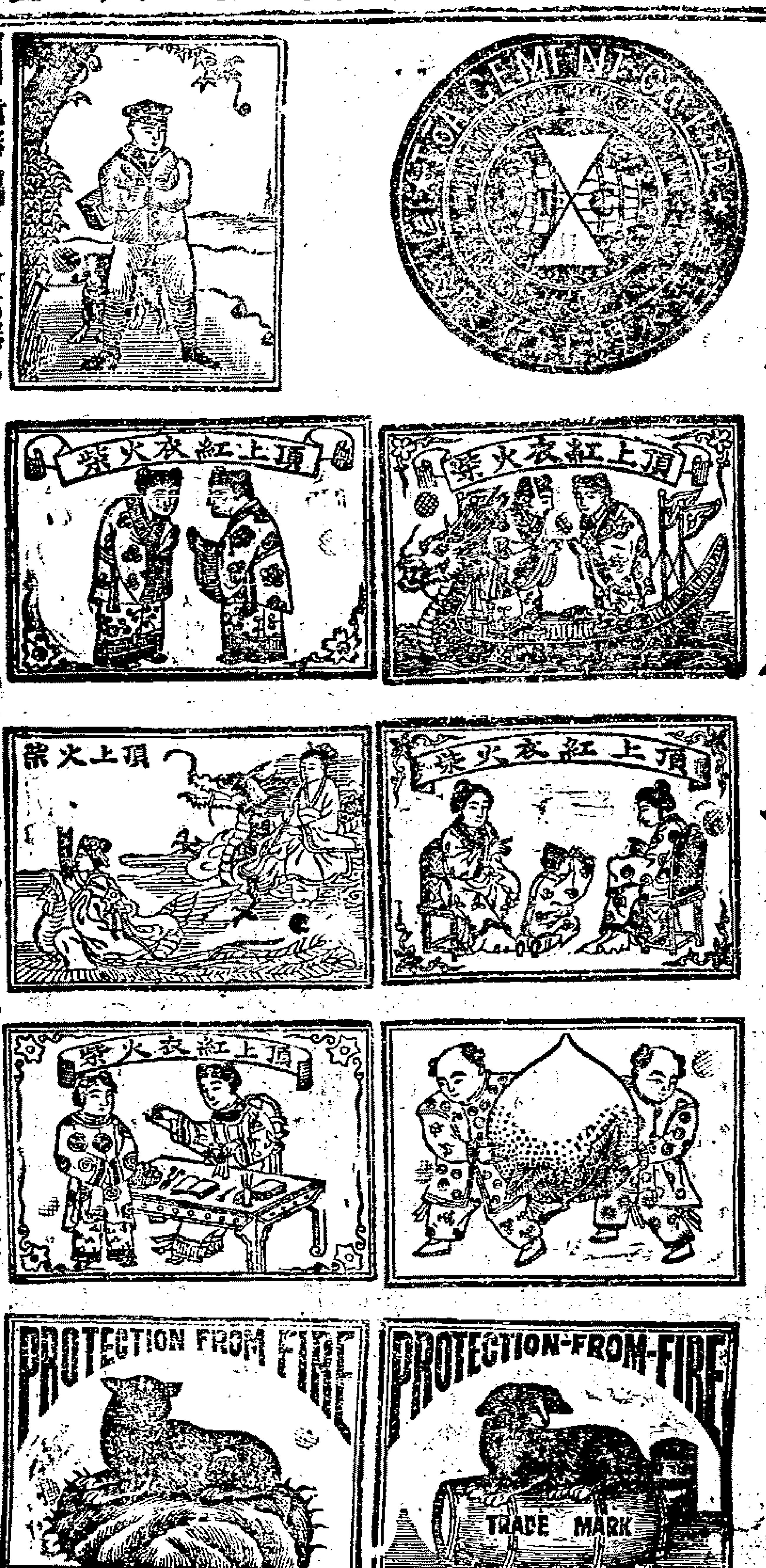

改良善書會新出 各種勸善新書出版 廣告

本會新編各種改良善書爲補助世道人心起見所輯新世界寶新家庭寶二種已印竣出書圖繪工細紙張精良每部裝訂一厚本定價大洋一角批發附印格外從廉其餘各種亦已付印即日出版●發行所上海西門內如意里西門外寗康里源記●經售處棋盤街廣益書局●商務印書館●集成公司●文瑞樓●江左●著易堂●鑄記●詠記●文政堂●春記●萃英●文宜●文新●鴻才●各書莊●外埠各大書坊均有分售 Z2611

明證

昨閱報紙有角里司和福獨占捏證我行成交喻油爲價漲孑介不勝駭然我行雖于三月間遣戴友出門並不令其往角係彼自由冒求成交何能承認況我行與角素無交易不知底細新接交往實所膽寒是以接戴友信當函復絕況乃時市面並無上落甚可通融豈因價漲不介顯見誣捏若果乃時該號與戴友洋貨兩交何致虧耗乃計不出此道事隔三月冷灰復燃徒事誣衊復奚益哉特此聲明質諸公論 杭省成泰油行聲明 Z2761

純華加勤記聲明

本廠爲經營維艱出貨蝕本前號泰記所以停止茲自六月初一接起做更號勤記嗣後一切進出生意盈絀是與泰記無涉此啓 Z2760

再續印人傳徵文

本社現再續印人專一書以步周亮工汪啓淑兩家之後刻已得七百餘人惟罣漏之譏時或不免世有博雅君子如續有所見請時以教我即近代刻家亦乞將姓氏爵里事蹟惠寄本社以匡不逮函寄上海老閘橋北東歸仁里五弄西泠印社 Z2767

上海景綸汗衫廠廣告

本廠爲振興工藝挽回利權起見特創汗衫廠於本埠歷年以來加意改良所出之貨日益完備如雙線單線等衫足與洋貨頡頏久爲商界歡迎也如錦地斗紋衛生衫爲春秋二季所必需代地椒地衫亦夏令所最宜此四種衫各色俱全係本廠獨家製造洋貨絕無之品也業經〇桂部存案註冊別人不得仿造故爪哇十七島南洋七洲府華僑聞風爭定應接不暇今再添機器日夜趕製以副雅意茲值當令之際特再廣告惟冀各同胞顧名思義力挽利權稍塞漏卮實爲自強之本倘蒙賜顧請到中虹橋老三官堂隨鄰本廠接洽可也電話三三二五〇〇各寶號商理批發列〇後英大馬路恆昌〇英四馬路潤錩〇法大馬路德源祥〇巨誠昶〇美界廣東街口永同昌〇天津南市景綸分局〇漢口正街鑫濟〇廣州蟒啡街西同昌興〇福州南台振華公司〇香港上環興隆〇南洋庇能中街廣安〇爪哇泗水華商總會〇三寶隴華商總會〇其餘各埠洋貨號均有出售不及詳贅 Z2577

百司洋行廣告

本廠在法國創設歷有餘年中外早已馳名專織外國花緞素緞洋綢紗薄綢絲紗蔴紗及一切各花樣絲貨並閃色等類不及詳載前均托各埠洋行代理至戊申年在上海泗涇路八號設立百司洋行迄今已有三載〇各寶號賜顧生意漸漸推廣各貨精益就精商界中皆讚美信從可知本行貨色與中地別行家比衆不同因本行係廠家所開各貨格外講究且廠中機器佳巧聘請頭等技司用心設法所以出來各貨花樣顏色特別鮮明時時變化無窮況價廉物美而耐久現有各式新樣到申望〇貴商界駕臨小行看樣定購無不格外客氣特此敬啓泗涇路八號電話三千四百三十九號 中475

治痔瘡之神速

僕素嗜醇醪又兼有嗜今之癖致濕熱蘊積釀成痔患百藥不瘳自去年行商福州寓宿公壽樓一時病發糞門內脹陣陣作痛臥床呻吟者累日始覺稍安詎意時愈時發不甚加劇迨今春季因社會客聚羣相豪飲竟日而歸陡然大脹纍纍如龍眼狀坐下擠亂血流如注繼之以水淋漓沾濕長透下衣行坐艱窘偃臥亦痛極難熬由是愈發愈重竟至九晝夜不能安眠苦慘萬狀較甚次所發更覺難忍醫藥求遍終無一效後閱各報見上海河南路廣東彭壽堂所製熊膽珍珠人參蘆化痔丸及痔瘡外治妙藥便將該藥是否靈妙遍詢諸友有一李孝廉國彥曾購此藥治愈痔瘡因即斷根不發者則云該藥靈妙誠非過譽乃即備欵郵購間五日接到內服化痔丸外治痔瘡妙藥各一大匣其時正在痛極難言之際立將丸藥吞下一服再將妙藥照法施用片刻血水收乾痛止腫消未幾肛邊順適忘其拖累搽之則菌核縮軟大半矣遂靜臥不動夜半甦醒如厠覺痔肉消盡毫無痛楚脫除附骨之疽喜極不勝若非此藥安得受健全之福特此鳴謝 嘉定婁塘鎮鍾惺伯識 2480

自製金銀離鼻眼鏡 全昌

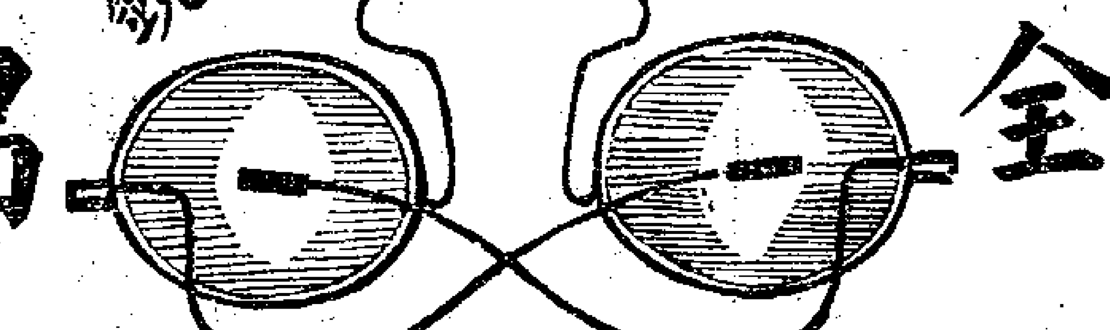

專售金鋼鑽珍珠寶石自製金銀眼鏡又新發明離鼻眼鏡

精巧光滑工細各種鏡可免壓鼻生痕夠耳生痲種種舒服折腳眼鏡異樣好巧簡便並經高明光學生考驗格致晶片黑白藍片近光老光平光凸能保護目光如凹鏡片有光線表棱正其價格外克己若配眼光分文不取珠翠彈簧金耳每副十元翡翠紅藍寶石洋鑲真金戒每只八元半金挖耳每支三元以上之價均是起碼各式鑽石珠寶洋鑲金銀首飾一涼頭插針等類一應俱全花色繁多不能細載眼鏡首飾均用本金足赤燒就倘有毀爛原金乃可收回兌換如來樣定造無有式樣不能一一西跑馬廳電話一七零四分設蘇州閶門外馬路

不二老少無欺上海二馬路

吉眞牌火油燈

此燈係天下最佳最大之燈用燈一盞可照極大之廳堂可容千人或極大貨棧且無變氣並可照二十餘畝空廠之地請看本行門前夜間所點之燈其光遠勝電燈況此燈用油甚省一箱火油可用十二天每天燃點十小時之久諸君賜顧請至本行購辦可也

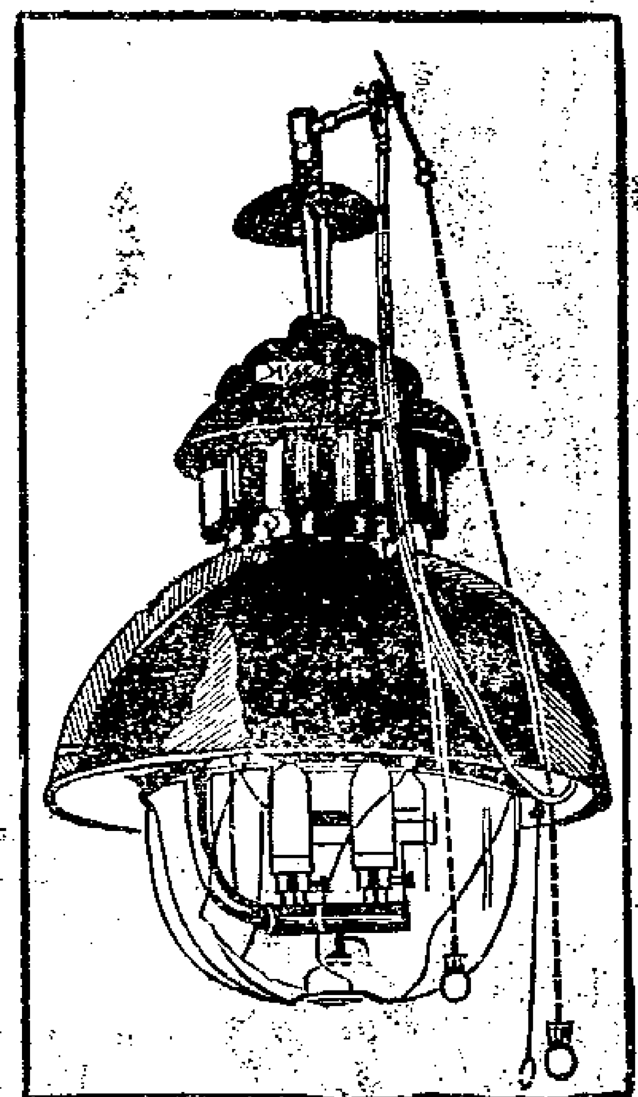

五馬路口四號天祥洋行廣告 甲419

煤汽引擎出租

416

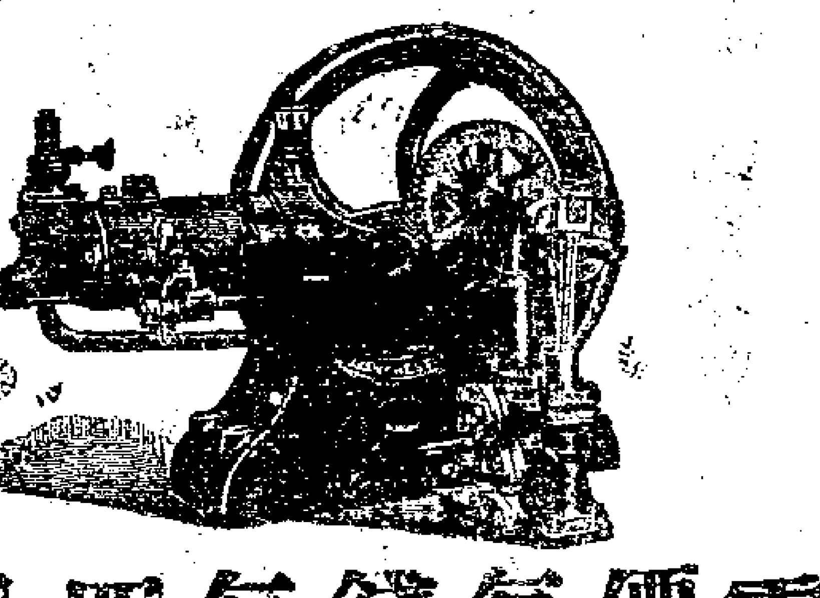

仕商倘欲用煤汽引擎可向自來火公司租用其價甚廉較用電氣祇有一半之價

一只半馬力每月租銀二兩七錢半

三只馬力每月租銀三兩

四只半馬力每月租銀四兩半

六只馬力每月租銀四兩

如蒙惠顧請駕臨面議

上海西藏路自來火公司告白

可倫布廠改良留聲機器

今有新到美國留聲機器馬格外精美製造各省超等名唱京調梆子崑腔灘簧小曲洋操嬉笑歌舞各色俱全所蹄牌戲片較前角內廷供奉演時調大鼓西樂唱之聲比樓上更覺響亮數倍且戲片乃兩面可唱其物堅固久用無傷貴客愛顧曲者請駕臨小行或大馬路惟記新號試聽不取分文如蒙批發公道格外克已以廣招徠

認明博物院路二十二號門牌便是或向經售各家亦可上海總經理老晉隆洋行

分售處大馬路美華利 大馬路惟記新號 甲二

本行新到各種織襪絨衫汗衫手套各色花樣計分六種開列于下

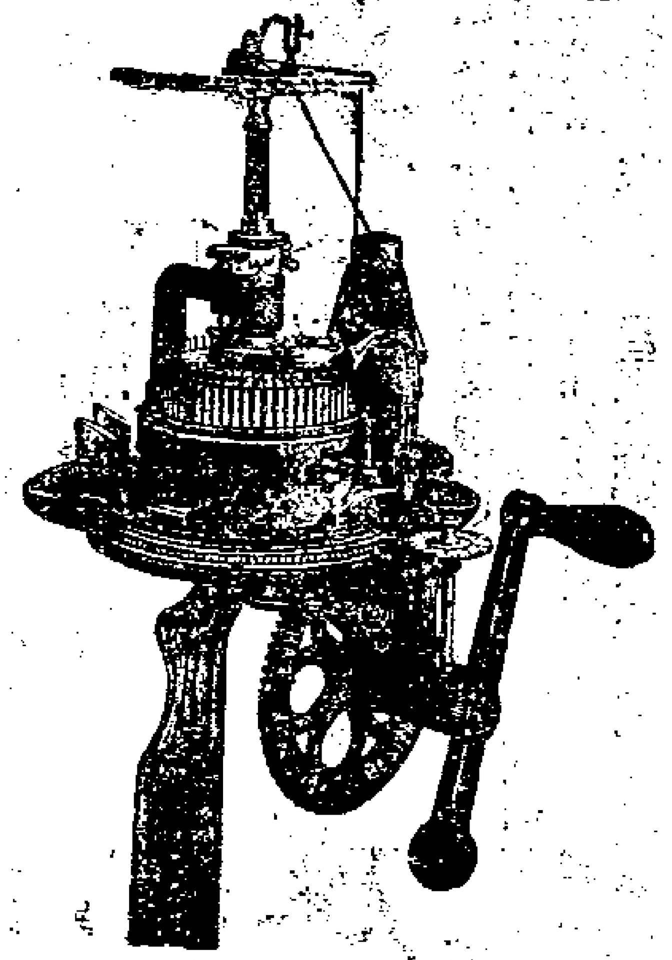

第一號一百六十針計價洋八十五兩 第二號一百二十針計價洋七十兩 第三號一百三十二針價洋六十五兩 第四號一百二十針計價洋六十兩 第五號一百零八針計價洋五十五兩 第六號八十五針計價洋四十五兩 克來潑平織機計價銀一百兩 司脫老勃來平織機計價銀一百十二兩五錢 溫勃來平織機計價銀一百四十兩 鋼針每百枚以備舊針損壞換用計價銀三兩 本行並請華人教授購者所織之物也可教會不取教費以上所載各項價目均係劃一無二以昭信實如蒙仕商惠顧請至本行樣子房面看可也

上海五馬路外灘四號天祥洋行告白 甲392

吉立保安剃刀

啓者此種剃刀誠爲世界中之精益求精而美麗之剃刀也宜用於各種面貌亦精用於各種鬚髮不用皮帶與磨石之磨削銷行與各國敝行今設在上海四川路第九十七號 紳商惠顧請臨敝行爲新

甲377

磨障去翳

多則十天奏效

本醫士世業岐黃於眼科一記除瞎神損壞外偶可勉日夏明無論紅白翳障伏此靈藥三天見效多則十天患目疾者其試之美界鐵馬路源坊西三弄桃清啓 另售每盒五角 乙

大英輪船公司

今有堅固捷快輪船名柯厘烟杜淮五月三十日禮拜三上午開行往門司神戶橫濱等埠貨客如欲裝貨搭客請至黃浦灘念四號本公司或至張房面議船泊招商局中棧碼頭上落利便自後每隔兩禮拜開往一次並搭客往橫濱者有特別利益可在神戶轉搭火車直到橫濱不再加收火車費特此奉佈 乙2531

(日本郵船開往大連灣)

本公司經理南滿洲鐵道會社之西京丸每逢禮拜四神戶丸每禮拜日一並淮開往大連灣由火車接連滿洲內地各處船身修固水腳公道客位潔淨周到應酬各寶號欲裝貨搭客務新光顧爲幸

日本郵船會社廣告

日本郵船會社

啓者本公司山博丸輪船准於五月卅日即禮拜三早十點鐘開往長崎神戶橫濱等埠小包收到禮拜二客票賣到禮拜三上午九點鐘止倘蒙各寶號如欲裝貨搭客者務新早臨爲幸

郵船株式會社啓

五月廿七日進口輪船禮拜日			
北京	輪船	由寗波	太古公司
寗紹	又	由寗波	寗紹公司
廣濟	又	由天津	招商總局
德和	又	由長江	怡和洋行
大通	又	由長江	太古公司
德興	又	由長江	鴻安公司
大貞丸	又	由長江	日清公司
美順	又	由長江	美最時行
順天	又	由烟台	太古公司
五月念八日進口輪船禮拜一			
順天	又	開往威海烟台天津	太古公司
北京	又	開往寗波	太古公司
南陽丸	又	開往長江	日清公司
新昌	又	開往烟台牛莊	招商總局
圖南	又	開往廈門汕頭	招商總局
廣濟	又	開往天津	招商總局
江裕	又	開往長江	招商總局
連升	又	晚往烟台天津	怡和洋行
山西	又	開往汕頭	太古公司
五月念九日進口輪船禮拜二			
德興	又	開往長江	鴻安公司
大通	又	晚往長江	太古公司
涼州	又	開往烟台牛莊大連	太古公司
德生	又	開往膠州	怡和洋行
德和	又	開往長江	怡和洋行
美順	又	開往長江	美最時行
提督	又	開往直放青島	亨寶公司
廣大	又	開往香港廣東	招商總局
五月三十日出口輪船禮拜三			
大貞丸	又	開往長江	日清公司
金陵	又	晚往長江	太古公司
廣生	又	開往汕頭香港廣東	怡和洋行
山口丸	又	早九點鐘開往長崎門司神戶橫濱等埠	郵船會社
塘沽	又	開往仁川	亨寶公司
六月初一日出口輪船禮拜四			
襄陽丸	又	開往長江	日清公司
西京丸	又	早十一點鐘開往大連灣等埠	郵船會社
因幡丸	又	早十點半開往香港等埠	郵船會社
六月初三日出口輪船禮拜六			
大利丸	又	開往長江	日清公司
春日丸	又	正午開往長崎門司神戶橫濱等埠	郵船會社

申報第二張

大清宣統二年庚戌五月廿八日共三張

西歷一千九百十年七月四號禮拜一

南平知縣王大令讚 生髮膠 靈如仙丹 藥到髮生

福建延平府現任南平縣知縣王擴中大令於十月初九日來函云○敬啓者夏間託便友由寶室購生髮膠二瓶搽後捷如影響蓬勃叢生實此無頭童疏禿之實效如仙丹感佩之至無如乃藥膠用罄髮尺加長茲奉洋一元請再付二瓶爲要照此鳴謝擬告同胞無論男女病後產後陰虧血衰氣虛脫髮者用此膠包可藥到髮生 人壽藥室照錄原信留存購者備可索看以昭生髮膠靈驗之證○各省大藥房均有分售謹防僞藥切切注意

售價每洋二瓶每料六瓶二元五角 上海山西路即盆湯衖集益里對門人壽

蘇州洞庭西山秦氏九修宗譜廣告

我家自同治癸酉八修宗譜後迄今垂四十載族衆人多支繁派遠茲議九修宗譜凡我同宗僑寓閩粵贛楚等省並居上海韭溪光福東山三山等處望將同治癸酉後生丁系詳晰繕圖郵寄洞庭西山秦家堡秦氏宗祠或寄湖南省城東魚塘街秦氏家廟又寄上海後馬路信昌隆棧內治通祥均可期以一年爲止幸勿遲誤閱報諸君如有散族親友務乞轉達是禱 宣統二年二月吉日經理人西山子清少逸○長沙資齋輿剛等同啓

參茸珠术 海狗腎汁壯陽廣嗣金丹

海上壯陽種子之藥在杭滿杭在谷滿谷所謂得者王道而兼神驗也本號自開創以來未敢出售此藥者因無盡善盡美之奇效良方故也去秋始於陳尚書家得此出神入化之秘方第藥本昂貴不易製煉故遲至今日始克告成先將老年陽萎少年精竭之人一一試驗無不回天再造健如龍虎乃敢出而問世蓋本廬之名譽關係甚大不得不慎重至再也此丹專治老年陽痿少年陰虛以及精竅不固見色流精未交先泄既交不久舉而不堅泄而不射或少年攪犯手淫或後天戕伐太過以致腰痠腿軟耳目昏花神思恍惚百體委頓等症服之壯陽補腎固精滋陰益命門之真火療氣血之虛羸腎經既固諸恙悉平冬不畏冷夏不畏熱鬚髮轉黑視聽若明琴瑟應調精神不倦延年益壽可保險身體專顧爲強且有比衆不同者如諸君服無功效儘可將原藥退還精神不振請留心假冒認明獺紙包上有崔氏啓僅五開間門面方爲的真每兩實洋二元每料一斤收工本洋念八元雙料治老年久痿每盒五元

遷設上海絲業會館對面寧波路口五開間門面 盆湯弄過 獺香廬在北京路 總發行所瞭雲氏啓

凡購此藥務須認明崔氏獺香廬牌號附近假冒切切小心○附送奇藥包治陽痿神妙莫測比衆不同

裕豐景珠號遷移廣告

本號創設南京路錦里專備珍珠寶石翡翠玉器新樣珠花全副頭面貨真價實賜顧者莫不稱許今因原處房屋狹隘於四月廿七日遷至三馬路中市朝南石庫門內交易貨色美備定價尤廉不合任憑退換並收買珍珠其價格外從優藉廣招徠而昭公道倘祈紳商仕女不吝玉趾曷勝榮幸 本號啓

介紹名醫 毒門聖手

胡莼香醫士○包醫○白濁○梅瘡○住二馬路石路西鏡中天照相館東首○誦清堂藥室

白濁下疳梅毒等症西醫謂之花柳病吾國素無專科自海通以來皮毒氣流播傳染益多患之者每多貪速求效治之者又皆胡亂投藥一朝失足貽害終身至可慘也吾友儒醫○胡莼香先生素精岐黃而於花柳病學尤爲注意研究病因之所在○通中西治法在申臨診多年凡他家所不能醫愈斷根者如久年淋濁以及楊梅瘋痛透頂穿鼻一切險毒重症均可一醫全愈奏效如神弟等介紹多人百無一失欽佩之餘用敢告世之患毒者 姚文欽 席子青 彭梅伯 邵頌青 同啓

廣東彭壽堂始創參茸龍涎香發四草戒烟長生丹萬試萬驗○不用嗎啡○速來嘗試○各省託賺必須由郵局另函通知爲要

立除烟癮

本堂秘製戒烟長生丹其靈效之神速可以推行天下之戒烟者無論癮之大小身之強弱一服此丹立刻烟癮頓除百病不生次日烟蟲烟精悉從大便而下此乃人之可以自驗者故多年老癮去如反掌歷年得此戒除者不知凡幾其補腎固精提神助氣無痰喘嘔吐之弊人肥氣壯痰除枯槁容顏煥發而更能堅固元氣充實中氣第一妙藥速效者即未戒烟者服之亦能除痰止咳尤可預療並治氣痛疼痛每服一粒立效如神烟癮一錢服丹一粒每盒一元每打十一盒每盒十二元此丸性味之和平功效之雄大無論何種藥品皆不能及敝之市上各種珠沉香嫩面神仙散專治男女烟容青黑面色枯槁粉刺雀斑紅點等類服之立能清滅面色青黑立轉嬌嫩潔白立刻退除當此禁烟時代尤爲每打三元大瓶六角小瓶三角每打三元各埠批發代售格外公道 上海拋球場

本藥料驗昂貴次加價有志戒烟幸勿自誤藥大相天淵迷近嘉許異口同聲服者鑒別幸勿自誤○珍珠深擦數次真有返老還童之妙最奇者烟容黃枯立變紅潤雀斑粉刺立除無上妙品此粉力大效速與他家所售者不同一試便知每打六元 廣東南路廣東彭壽堂啓

通利汗衫公司擇六月初二日開張

本公司去年所銷西國上等線衫線褲以及各貨自經售以來備承各界預購躍購可見價廉物美早在貴客賞識之中無庸再行贅述今復由西國運到該貨數千打值此暑夏爲人必需之件特在英大馬路小菜場隔壁洋房內零躉批發兼售中國綢料洋廣雜貨俱全如蒙各界賜顧無不格外克己以廣招徠此佈

孟河費子良先生由鎮江來申僑寓移寓英大馬路小菜場對面壽康里

門診出診時刻照舊每逢禮拜休息半日○掛號處路口

各省籌辦地方自治

◎江蘇

金山城廂議事會第一次議事錄

五月初一日下午二時監督議員及董事會職員均衣冠赴會三時一刻蒞務員鳴鈴開會監督議員東西對立行三揖禮各按次就坐文牘員恭讀諭旨監督蔣瀾江大令訓詞董事會總董黃芳對君頌詞議長陳幹臣君答詞蒞務員鳴鈴散會監督議員及董事會職員各就休憩室茶叙

初二日宣布開浚河道案(董事會交議議員李銘訓張作礪提議)議決先以調查舊卷爲入手辦法推定顧君駿張君作礪爲調查員約七日報告調查事件分四類(一)周邵兩塘及市河圖形(二)河面丈尺(三)七十五圖圖名及田畝數(四)光緒二十二年河工全案

宣布城區巡警呈請監督委任董事會辦理案(議員李銘訓提議)票決贊成者十二票反對者一票

初三日宣布城區公款公產移交董事會管理案(董事會交議)議決開列本城區公款公產名目呈請監督照會各該管理人移交董事會管理至私款捐設之懷仁幼稚舍照章程九十五條辦理董事會有監督輔助之責各項辦事員除照章由總董遴選董事會公認外交議事會公認

宣布無主公地器物歸自治公所管理案(副議長吳文銳提議)議決凡公共之動產不動產屬於本城區者均由董事會管理或監督之

初四日宣布本城區荒地歸自治公所管理案(議員張良朔提議)議決由董事會呈請監督出示曉諭一面分請調查員督同編書地保按地清查分別有主無主將形勢地址繪圖貼說詳細報告本會再擬辦法至有借公地造房及種植者亦由董事查明報告本會詳擬辦法

初五日端節初六日星期均休會

初七日宣布烟膏專賣案(議員蔡德繩提議)議決烟膏專賣他府縣俱未興辦而緝私亦屬不易且事係營業獲利與否實無把握公決廢棄

宣布徵收特捐補助自治經費案 (董事會交議議員張作礪蔡德繩提議) 議決挑膏特捐每兩依據官廳徵收捐數百分之四剪土特捐每兩暫取錢四十文茶捐每日每碗捐錢一文至茶肆生意之繁盛清淡由董事會派員切實調查原案分爲三等收捐極難公允應毋庸議經懺捐每寺院僧人每家伙居道士諷經一日應捐大洋五角辦法照董事會原案由地方官札飭僧道兩會司逐月查明本城區僧道諷經若干日按數納捐彙交自治公所

初八日續議徵收特捐補助自治經費案　議決陳酒燒酒特捐每担均收大洋一角每年實數由董事會清查如陳酒每月銷數不滿一担者免捐米捐每石收錢四文賣買各半每年實數若干由董事會派員清查花捐以本區出產甚微暫從緩議

初九日報告監督論覆巡警事件以警務長將次奉派未便委任公文議決警務長未派以前應仍請委任董事會代辦

宣布憑照賣膏烟土案(議員張良朔提議)議決由董事會派員調查本城區吸烟人民編造細冊赶於本年六月底造竣至七月換照時再行加戳給發並派員隨時到膏土店嚴密抽查如有無照私挑者照章懲罰

宣布戒烟切實辦法案(董事會交議)議決由董事會先行試辦戒烟局延請醫生設局施戒凡無力烟民情願受戒者准其覓妥實保人先行具結報名以四人爲一班俟足額後由局傳知赴戒定十日斷癮出局戒期內飯食亦由局給如有戒而復吸者一經查出向原保人追繳藥資膳費其施行細則由董事會妥議公佈

宣布補助戒烟公局案(居民徐貫一建議)議決既由自治公所自行設局施戒所請補助之處應毋庸議

初十日宣布平糶案(議員張作礪提議)議決事關全縣非本會所能專斷俟必須舉辦時應由積穀經董邀集全縣士紳協議定之

宣布撤回泖港巡船案 (議員蔡德繩提議居民莊則恭駱剛上朱汝經建議) 議決由本會呈請監督知會五厙總卡撤回一面移請商會轉牒淞滬捐釐總局專札嚴禁並由董事會通告本城區居民如再遇此項巡船擾害准到自治公所告明代爲申訴

宣布設立教育研究會案(副議長吳文銳提議)議決本城區設立教育研究會公定八條(一)宗旨研究教育以期實際上之進步(二)定名本會係城區自治公所創設故名金山城區教育研究會(三)會員本會因謀教育進步而設凡在本區學堂堂長教員及有志教育者皆當入會研究(四)職員總幹事一人書記兼庶務一人由董事會總董指請一年一任均爲名譽職不支薪水(五)會期每月兩次除年暑假外以每月第一星期第三星期爲會期每會期定下午二時開會四時閉會(六)經費由自治公所支給每年不得過三十元(七)會所暫假藏書閣側廳(八)規約每屆會期各會員須準時到會如有不得已事故不能到會者須具理由書向總幹事請假

十一日宣布顧駿張作礪兩君調查河工案報告書續議辦法　議決先請工程師周覲水道以定能否築壩小泖港爲一勞永逸之計聘金約三百元暫由自治公所擔任日後於浚河經費內籌還

宣布城區宜設中學案(議員蔣德繩提議)議決以經費難籌暫從緩議

十二日宣布城北添設小學案(議員蔡德繩提議)議決城北添設小學一處由董事會派員勘地興辦其開辦常年經費照勸學所設區學例

宣布設立實業補習普通學堂案(議員張良朔提議)議決本區學堂應添入實業隨意科商會夜塾應改正名稱作爲商業補習普通學堂專收商家子弟授以商業應用之智識

宣布設立蠶桑公司案(議員朱增薌提議)議決俟查明無主荒地後由董事會採辦桑秧數千株就近先行試種將來辦有成效再擬推廣

十三日星期休會

十四日宣布清潔道路案(董事會交議議員張作礪蔡德繩提議)議決由董事會按段擇地設立小便處並建築公廁凡公地露坑及私人造築有礙道路者一律撤除如有不便傾倒公廁者另雇挑糞夫按家挑

運至道路垃圾由董事會設立清道局按段設桶雇用挑夫六人按日按時打掃

十五日續議清潔道路案　議決本城區商店所有欄杆地櫃檯攤頭架子及一切器物一律移入門檻內長短招牌不准掛出階石外統於八月十五日起一律實行由董事會會同商會辦理至零星攤頭及商店一切貨物不准堆設道路上肩挑貨擔非有人喚買不准停留

宣布棄置死畜案（議員張作礪臨時動議）議決現在鄉間死牛甚多往往抛棄河中以致流水不潔為害頗巨應着東西市各地保傳知附近各網船見有河內浮來死牛立即報明自治公所以便派人押令運往黃浦內設法壓沉之每隻給錢五百文其他發見死畜責成各該圖地保隨時掩埋

十六日宣布疏通衆安橋北堍陰溝案（議員張良朔提議）議決由董事會先將衆安橋財神堂拆卸撤除堆積垃圾尋究陰溝出路是否通塞再擬辦法

宣布建築義塚禁止浮厝案（副議長吳文銳提議）議決由董事會覓購荒地赶於本年內建築公塚殯房將城廂附近浮厝一律遷移殯房得酌收寄費期限不得逾二年逾限不葬遷埋公塚

宣布分段設置路燈案（董事會交議）議決由董事會調查地段每距門面十個設燈一盞責成清道夫收點管理舊有之路燈悉勸捐入自治公所不願者聽

（未完）

本埠新聞

鄂省運米被扣　○鄂省大吏近因辦理平糶派人至無錫等處採辦米石昨有三千石運至上海換輪運鄂事為滬道蔡觀察查知以蘇省各州縣亦正需米平售採辦甚艱豈容運往他省因飭一併扣留俟電禀江督請示核奪

反對城內行車　○本邑各城門自弛禁行駛車輛以來老幼行人時被碰撞居民已不勝怨恨茲又有西北城一帶䊷間夫以彼等生機將絕出而反對已向該段紳士商明轉請各商店一律蓋戳禀請巡警局禁止行車保全生計惟聞各商店尚未全允且已函告自治公所各董事請議辦理免滋口實

法租界膏店加捐　○法租界大小烟館自奉工部局禁令閉歇後准予給照改設挑膏店每月收取捐照銀十兩茲工部局總董總辦等集議以此項捐數尚嫌太輕議定自西歷七月一號起每月加捐銀十兩前日已派令中西收捐人向各膏店逐戶知照矣

引翔港添派印捕　○引翔港鎮迭出刼案居民均難安枕刻經工部局董議定添派印捕五名前日由張正巡官及楊樹浦捕房麥副捕頭親自帶至該鎮飭交三百五十號三道華捕督率梭巡以衛閭閻

探捕捉拿强盜　○搶刼吳淞引翔港等處之盜匪魏小發張小滿朱阿福楊方山等四人匿居美租界東有恒路長安里二千一百十號胡祥春家昨日黎明時由一百八十五號西探偕同華探王阿巧帶領探捕前往將四盜及房東胡祥春胡妻陳氏男女六人一併拿獲搜出鈔票現洋二百餘元及金銀首飾數件單刀一柄當即解送捕房押候訊辦

查問洋槍來歷　○英捕房捕頭以盜犯陸連生所藏之手鎗係德國名廠所造值價不資昨特飭派中西包探到縣禀明田大令會同捕頭平待質所內向陸盤問來歷並詢戴義昌洋行開設何處陸稱鎗係老李之物聞係拍賣得來戴義昌亦係人名並非牌號該探等遂回捕房禀復核奪

城東女學將開補習會　○南市竹行弄城東女學社定於暑假期內開第三次補習會一為國文補習一為藝術補習聞擬于六月初十日開課

城內

斥退地保　○塘灣賭棍王關勝陳根明曾由該鎮董事送縣訊實枷號犯事處示衆一月詎該圖地保忽於前日得賄私放事為縣署練勇聞知當即將枷取回禀奉田大令喚訊判將王陳兩人重復枷號發頭門示衆該保斥退

捕廳驗屍　○二十六保十三圖地保宣蓮甫前日投縣禀報龍華火藥局地方有無名男子在途倒斃田大令即委捕廳趙少尉於昨日午後帶同刑仵書役到場驗明該尸似係生前失足落河即飭善堂備棺收殮發壇召認

騙賣田產　○吳阿桐昨日投縣喊控稱被徐仲魯經手誘騙賣去廿七保五圖田單兩張計地四畝一分七厘二毫由稍發茂等爲中得價洋二千四百元除去收過定洋及贖價洋九百十三元外尚少洋一千四百四十七元向索游移請提追究田大令諭飭補詞候訊

串拐女子　○蔡莊氏昨將談陳稱陸桑生扭至縣署控被串拐女兒請爲追究田大令飭將談陸兩人看管候訊

道批兩則　○謝鑑林田福金禀批胡振綱繳縣之二千兩前已飭提在案據禀前情仰上海縣迅即解道聽候給領毋再遲延仍候分飭嘉定縣將胡振綱住提免封行產並催提吳致和解滬訊追可也抄黏並發　奚徐氏禀批此案前經飭據孫委員查明開摺送縣核辦據稟前情仰上海縣按照摺敘情形會同孫令秉公妥議詳復察奪毋稍遲延

局批兩則　○一路巡警分局批水爐業三景園等禀云查該民等具控陳鴻旧等租定房屋開設天祿園水爐與該三店距離不過十丈之譜紊亂行規一案閱實大爲不合惟水爐業詳細章程本局無案可稽礙難核辦著仍赴上海縣禀控可也　又批婦人陳王氏禀云案查該氏之子桂林於本年正月間行竊黃姓衣物業經供認屬實判發改過局一年已屬從寬現在州甫經四月遽求開釋礙難照准

南市

深夜聚賭　○總工程局三級巡長查得十六舖仁安里三十二號門牌潮州人某姓家於夜半三點餘鐘糾人賭博向阻不從該巡士當即報告警務處立派巡長帶士前往拘獲倪勝亭王阿二陳阿新周新榮李明壽王阿大孫阿三等七人連同賭具解局管押一宵昨晨由當値處飭各罰洋一元充公從寬開釋賭具存候銷燬

勒閉押店　○南區區長查得陸家浜地方又有新開公昌押店顯違禁令飭探阻止不從遂將招牌吊回移請工程局勒限閉歇

閘北

協拿竊賊　○靜安寺捕房包探陳雲忠昨至巡警總局聲稱日前有住居寧波路之胡照生在春貴戲園門首失竊鈔票現洋數十元查得該竊名劉大現匿父袋角十六間地方請派偵探協拿當經警法科派探同往將劉緝獲即交該探帶回解廨訊辦

展限三天　○枷犯郭松齡（即臘武松）棄枷脫逃後經四路一區黃正巡官會將汎捕夥王奎陸大提案查管責枷押王交該捕正身曾鈺帶出勒限三天尋回在案昨已屆期

該犯捕役案求恩寬限奉諭展限三天如仍無獲定即解送總局斥革嚴辦

▲小孩待認○小孩王有海年十一歲馬生年十二歲前日均在閘北迷路當由站崗巡士帶入四路一區留候認領

▲又圖竊○江北人王仁南（即王彩蘭又名王老大）屢次犯案又於前晚三點餘鐘躲匿洪安里內被崗巡查見拘入四路一區經黃正巡官提訊判令押逐出境

▲能否改過○湯金華之寡媳某氏與成衣匠龐和尚通姦被夫兄陸阿寶在姦所捉獲扭控四路一區由黃巡官訊實費押在案昨日覆訊判龐具改過結交保開釋

英租界

▲讞員赴甯○公共公廨寶讞員前日乘坐火車赴甯公幹定於禮拜一返滬

▲防範毒症○英美捕房華捕張正巡官昨日出示云照得花柳毒症爲害非淺凡華捕一經傳染須速到醫院醫治倘有隱匿不報經醫官自行查出患有此項毒病輕則罰訊重則斥革再有現在海能路醫院養病各華捕動輒喧嘩頗不安分嗣後再經醫官報告有犯此者定必究罰不貸仰各凜遵

▲糾衆賭博○馮子青張小毛近在甯波路某號屋內糾衆賭博被探查悉稟奉捕頭請廨出單傳訊

▲無妄之災○屠夫夏阿昌昨日行經北京路山西路轉角適有錢永興木作在彼拆卸舊屋墻磚坍下致將夏之頭面手足等處壓傷當由巡街捕將夏車入捕房轉送仁濟醫院醫治約兩禮拜可愈一面派探查明請廨傳訊

▲不給車資○西人某甲昨乘四十一號電車至黃浦路下車不給車資被七號查票人察悉喚同巡捕將該西人拘入捕房捕頭令其簽明住址開釋以便查核

▲移提要證○大清郵政局用人黃炳亨周謙和前持支票向麥加利銀行冒支銀兩被該行洋人查明報捕將二人拘解公堂訊係南京郵局內之邢立鰲托寄復經捕房將邢發案訊知由同局人吳鴻鳴交給因吳收押江甯縣署判邢交保候核在案昨日由廨備文派差協探前往江甯縣請將在押之吳鴻鳴移提回滬以便歸案訊辦

▲遞解竊賊○本縣田大令昨日派差居勝將竊犯呂阿江王阿四遞回廣東原籍路過租界該解差照章聲請總巡捕房派捕護送出境

▲米店封閉○河南路瑞泰米店因欠新沙遜洋行租金被控昨由公堂飭派差探將該店發封備抵

▲西婦失物○客利西飯店寓客某西婦前晚因事出外在途遺失值洋一百元之金鍊一條當即報知捕房請爲查緝

▲包探獲賊○吳發才昨在黃浦灘攫竊陳顧甫皮夾內提貨單二張當被包探徐阿華查獲將人贓解入捕房押候究辦　又熊達文在福州路被竊賊阿二袋內銀洋被探周小弟查獲拘入捕房收押

▲電車肇禍○小孩陸長前日午後在南京路老大房茶食店門首被十二號電車撞倒跌傷頭面由捕將孩車入老閘捕房轉送仁濟醫院醫治一面候查明司機人再核

美租界

▲汽槍傷人○包車夫郭寶元昨日拖車至禮查路適有某西人施放汽槍擊傷郭之左目郭即報告捕房捕頭命送同仁醫院醫治候再查究

▲能否尋回○百老匯路二百七十二號成衣店昨日走失學徒戴照年一名又北四川路一千八百八十五號卓姓家逃失婢女二口一名旺喜一名瑞喜均報捕房請緝捕頭准之

法租界

▲探目告退○法捕房三號探目王載宏近因年老多病難以供職自向代總巡辣維也君辭差辣君以王辦公有年素來謹慎爰即商之工部局總辦當場賞給銀二百兩准其告退遺差須於二十名副探中選擇拔充

▲鴇婦見幾○前晚有甲乙二人至某鴇所開之花烟間內尋歡未幾甲即出外乙將紙包一個暫寄亦欲走出該鴇心竊疑之隨即私揭紙包觀看內藏舊鞋一雙並無他物知爲圖詐地步立即將乙扭入捕房捕頭姑念尚未被詐從寬斥釋

▲包探獲賊○張阿才昨在碼頭上行竊搭客行李什物被探撞見拘入捕房押候解送公堂訊辦

立愈小腸疝氣除根神藥

廣東陳恒德堂神藥到申

本堂秘製立愈小腸疝氣膏藥其功之速無出其右無論陰囊腫脹陰核偏墜甚至坐臥不安痛苦難忍速將此膏貼之立時陰囊小腸鳴脹消極至兩天包能除根屢試屢驗百發百中倘年久根深宜貼正號則藥力大而取效愈速矣每張正號一元副號六角○外有第一神效疝氣丸每大盒二元小盒一元倘外貼內服雖十年二十年之老症愈後可保永不復發誠治疝氣之神藥也○假冒甚多購者須認明廣東陳恒德堂分設上海英大馬路萬康醬園對門德仁里內石庫門函購信力自給

2447

說部大觀　古今說海

校訂三版特別廉價廣告

是書爲明季雲間陸氏所編輯凡唐宋至明說部之菁華都一百三十五種四庫提要[illegible]尤爲詳贍價值可知全書計分四部曰說選曰說淵曰說略曰說纂凡古今野史外記叢說脞語藝書怪錄虞初稗官之流以及蠻陬絕徼風物土宜方志所未載者無不旁搜博采勒成一書讀之者可以廣見聞攷疑同作歷史之羽翼輿地之旁證以視近今小說徒尚子虛或寓言寄興者相去萬里本公司曾購得此書一過覓得明刻原版於去年間預約刊印一千部洛陽紙貴惟南中八十多以道遠未能徧及爰由上海總公司校訂三版裝潢紙墨均極精良以餉同好計每部訂裝十二冊定價四元現因特別廉價限期本外埠六七月底止期內來購者一律減收二元如此只交半價立取全書既無預約而尤足以快先睹之讀者部者祈速賜顧爲幸○外埠加運費每部三角○陝甘雲貴川五省加倍

○總發行所上海棋盤街集成圖書公司啓

包醫毒門永不再發

廣東彭壽堂第一家始創獨秘眞方珠珀犀牛黃八寶化毒丹專治外症限日全愈較市上所售毒門丹丸不啻功勝百倍一試立分眞僞

本堂始創眞正犀黃八寶化毒丹已歷世代專治男女楊梅毒下疳破皮陰戶腫痛橫痃魚口五淋白濁瘰癧黃疳久年爛腳陰疳發背小兒胎毒疔瘡乳癰一切無名腫毒服之立將遍身積毒上則由毛孔拔出下則由大小便泄盡輕者四日全愈重者七日包好無論新久外症均可立服立效永不再發遠年得此回生者不可勝計均有謝函證書姓氏里居可訪可查倘從前誤服庸醫丹丸致毒入骨以致愈而又發潰爛不堪者速將此丹服下能使骨髓餘毒搜除淨盡最奇者愈後非但不發且身強骨堅照常生育保無後患詎無恥奸徒因此丸靈效異常遠近信服竟將土茯苓等藥製丸冒名混售每兩售價數角或一元不等欺世漁利毫無實效試問既有珠黃貴品豈能賤價出售是其假冒混充尚何待言本堂爲濟人起見有破其奸凡服別家丹丸不靈者請來一試包可痊愈立此丹內如驗無珍珠琥珀牛黃等貴品或合服無功效者加倍還銀以示不欺大瓶四元小瓶二元雙料加倍取效更速　犀黃解毒橫痃膏專治魚口便毒小腹兩旁生核堅作硬痛及瘰癧等症用之未成即消已破即合每張一元　生肌止痛下疳散專治下疳腫痛陰爛成筋上下一切瘡毒搽之立愈惟內服八寶化毒丹可包永遠不發每瓶雙料二元單料一元以上各藥功力之大除病之速絕非有名無實以假混真可比　者鑒之　賜顧請認明上海棋盤街南首河南路三層樓七號洋房廣東彭壽堂交易室內懸上海縣告示爲記遠方託郵政局匯洋函購外加寄費一成切勿誤寄如託滬友代買最妙　2479乙

商務

匯票
昨逢禮拜銀行休假匯票股票二種無市不錄

金市
廿七日收盤金價

現貨驛金　四百零九兩
遠期驛金　未開
沙金合赤　四百十八兩
足赤條金　四百十六兩

錢市
廿七日北市銀拆及銀銅元錢價

龍洋　七錢三分六厘七五
英洋　七錢三分七厘六二五
本洋　八錢五分
小洋　六錢四分七厘
銀拆　四錢八分
洋釐　七錢二分四釐
銅圓　一百八十千文
市錢　一百五十二千文
錢拆　一千文
衣牌規銀　一百八十千零四百文
衣牌大洋　一千三百三十文
衣牌小洋　一百十六文
小洋貼水　每角十七文

茶市
昨因禮拜日洋莊均無交易茲將晚本埠各茶棧軋見現貨計開存數

二五工夫茶　九伯十箱
二五温工茶　九千八伯五十箱
二五路莊茶　五伯六十六箱
一五平水茶　五萬三千二百四十箱

本廠布
五月廿七日市價如左

十六磅和合牌每疋四兩九錢五分
十五磅和合牌　四兩七錢五分
十四磅半藍團龍　四兩七錢
十四磅喂馬牌　四兩七錢二分五
十四磅猴馬牌　四兩五錢二分五
十四磅藍虎牌　四兩五錢
十四磅圓牛頭　四兩五錢五分
十三磅猴馬牌　四兩三錢二分
十三磅雙馬牌　四兩三錢
十三磅藍鹿牌　四兩三錢五分
十三磅藍馬牌　四兩二錢五分
十三磅孔雀牌　四兩一錢五分
(以上之價連關稅在內)

花旗粗布
調查上一禮拜內由各客幫銷去粗布斜紋兩共四五百包之譜價尚平定茲錄如左

鬼頭粗布　每疋五兩五錢
圓狗頭　五兩四錢五分
雙兎　五兩一錢五分
圓馬頭　五兩一錢五分
頭號鳥　四兩九錢
三兎　四兩八錢七分半
馬狗　四兩九錢
跑馬　四兩八錢
小貓頭　四兩八錢五分
草牛　四兩四錢七分半
草虎　四兩七錢二分半
喜雀　四兩七錢五分
雙大鳳　四兩三錢七分半
一品天官　四兩八錢五分
三貓頭　四兩一錢

花旗斜紋
昨日市價如左

飛龍粗斜　每疋五兩五錢五分
八馬弓　五兩三錢叁分
飛馬　五兩三錢五分
飛車　五兩三錢
四英哥　五兩零五分
大小英　五兩零五分
小貓頭　五兩零五分
喜牛　五兩
三銀狐頭　四兩八錢
立馬　五兩一錢五分
藍塔　五兩一錢七分半

本廠紗
近日本紗市面清淡價看步跌之勢今將紗價如左

十六支紅團龍大包　一百七兩五錢
又　藍龍　一百零六兩二錢五分
又　雙龍　一百十二兩二錢五分
又　雲鶴　一百零九兩
又　雙虎　一百零七兩五錢
又　三星　一百零九兩五錢
又　丹鳳　一百零五兩七錢五
又　錢貓　一百零六兩
又　天宮　一百十兩
又　月靈　一百零六兩
又　和合　一百十兩
又　財神　一百零五兩五錢
又　雲龍　一百零六兩
十四支藍團龍大包　一百零五兩五錢
又　藍龍　一百零二兩七五
又　雙龍　一百零九兩七五
又　雲鶴　一百零七兩
又　雙虎　一百零五兩五錢
又　和合　一百零七兩五錢
又　丹鳳　一百零二兩七五
又　三星　一百零七兩
又　月琴　一百零二兩
又　財神　一百零三兩五錢
又　錦毛　一百零三兩
又　天官　一百零七兩五錢
又　雲龍　一百零三兩

日本紗
昨日各牌紗價列下

二十支三圍大包　一百二十一兩
又　雙鹿　一百念兩零五錢
又　温公　一百十四兩五錢
又　麒麟　一百十四兩二錢五
又　財神　一百十四兩五錢
又　什錦　一百十四兩
十六支藍鳳大包　一百十五兩五錢
又　立馬　一百十二兩七錢五分
又　三馬　一百十四兩二錢五分
又　雙寶　一百十二兩五錢
又　麒麟　一百十一兩五錢
又　二喬　一百十一兩七錢
又　濁島　一百十四兩五錢
又　雙鹿　一百十三兩五錢
又　五福　一百十一兩五錢
十六支扇面草包　一百十五兩
又　花蝶　一百十三兩二錢五分
又　三朶　一百十一兩五錢
又　什牌　一百十兩

花衣
昨日各路花價如左

通州花　每担二十五兩六錢
太倉花　二十五兩四錢
火機花　無市
四牌子花　二十五兩四錢
上海花　二十五兩
姚花潔牌　二十五兩
太倉子花　十二元四角
南路子花　十一元六角

洋皂
茲將五月份各牌洋皂箱價如左

二十條祥茂皂　每箱四兩另七分五
百念塊祥茂皂　四兩三錢七五
二十條公昌皂　二兩九錢五分
百五十濟厘皂　二兩九錢五分
百四十必地皂　二兩九錢五分
百四四戲法皂　四兩另二分五
百六十祥昌皂　二兩九錢七五
二十條祥昌皂　二兩另五分
十八條黃祥茂　一兩四錢二五
廿四條禮和皂　四兩另七分五
二十條祥順皂　二兩另五分
二十條緒昌皂　二兩另五分
二十條茂昌皂　二兩另九分
廿四條順全隆　一兩八錢
廿五條順全隆　一兩八錢

粮食
昨日滬南米麥市面銷路平平內地各幫之米新麥上市甚稀價故堅穩如前茲將開出各價如左

機器高白米　每石八元一角
常幫高白米　七元八角
錫幫高白米　七元六角
蘇同高白米　七元六角
松江高白米　七元六角
青角高白米　七元六角
窯里高白米　七元四角五分
泗涇高白米　七元四角五分
機器蘆籼米　七元八角
蘇同蘆籼米　七元六角
機器白元米　八元二角
常幫白元米　八元一角
蘇幫白元米　七元八角
高小麥　五元
次小麥　四元

油荳
昨日滬南油市進口油荳船到有沙河青口船各一艘共計裝來生荳油六伯隻荳餅二千片荳子一千五百石云市上交易祇有零星售開之價如左

船牛荳油每担十兩零二錢
船夾荳油　八兩七錢
船經皮生油　十兩零六錢
船青中餅　二兩零九分六
船沙河餅　一兩一錢七分

火油
昨日收盤市價如左

老牌火油　每箱二兩四錢七分
英牌鷹油　二兩零八分
咪吔鷹油　二兩零八分
十字鷹油　一兩九錢七五
(以上均洋盤無加殺)

土市
昨日中西土藥價列下

三冬公　每箱一千五百十四兩
陳公　一千五百十四兩
新公　一千五百四十四兩
三冬喇　一千六百零二兩
陳喇　一千五百八十兩
新喇　一千五百八十兩
二年赤莊　一八二組　十九兩四錢
雲土　每百兩　六十九兩
川土　六十八兩

一補有十年之功

廣東彭壽堂始創參茸芝朮海狗精補血生精壯陽種子如意丸功效說○此丸純是精液煉成故丸小力大藥少勝多一補有十年之功

今天下補劑多矣至求推奇不可覓出乃本堂獨創奇方純採山海生物腦髓精血及各種上品補料用特別新法泡製以化學提其精液煉成合天下滋補各藥與無如此丸之靈精妙者

故力大效速服一粒足抵無數補品與市上冒名仿售每服多至數錢者有天淵之別

以補益全體其功不可思議雖極衰極弱之人試服旬日頓覺神完氣足變爲勇健强壯之鐵漢

之則精血愈充陽氣愈壯五臟百脉永無積弱之患豈特健陽廣嗣而已哉五十年來治愈陽痿虛損各症不可勝數如不見信請試進實功效方知不謬耳如人色慾過度每患精神易洩舉不堅久洩而不射等症一服此丸則精水濃而元陽雄壯所生子女個個強健其效一凡腎氣虧損之人每致遺精淋濁夜夢頻多等症一服此丸不特腎關鞏健保不復洩且遠行數里不覺氣緊其效二又先天不足之人面色必黃肌肉必瘦但服此丸七日面色必轉紅潤肌肉必加重數斤其效三又如老之人每患耳聾目花行動艱難一服此丸則耳爲之聰目爲之明毫無龍鍾態狀其效四更有最明之確證如血枯精竭老年白髮之人但能連服一月則精血充足鬚髮漸變黑色其效五也如婦女久患白帶經水或淡或黃甚或乾血成癆一服此丸則經水變紅諸患立愈常服則按月調勻生育繁盛其效六是皆最確最實之功效萬無一失

是丸專增人身之精血以滋養臟腑臟腑健旺故能助筋肉發力壯腎經陽氣通極種奇妙誠非尋常補劑可及○一是丸專補血液有返本還原之功凡男婦老少服別項補藥不效者一服此丸血液驟足精神頓旺若能常服不斷可保永無疾病增壽數紀○一治下元虛冷精薄如水腰痠腿軟四肢乏力甚致心腎不交神思恍惚夜不安寐無夢亦遺口乾舌燥虛火上炎自汗盜汗骨蒸潮熱心煩頭痛耳鳴目花等症服之七日不但諸病盡除且永無陽痿之患○一治腎氣下陷中氣不足進食發飽脾運不健小便短足大解艱澀遇寒則怯遇熱則喘每交節氣必骸拘束若不能勝甚至周重作腫面黃色浮肚腹膨脹一切氣虛病象服是丸半月更覺精神抖擻萬恙俱消任勞行遠一無倦容○一治男婦顏容憔悴肌膚燥裂骨節拘攣筋絡牽强難與麻木不步履艱難鬚髮焦白齒牙動漏以及婦人經水愆期或淡或閉或稀少或崩漏一切血虛病象服是丸一月則精血充盈自然疾去身强並使婦人乳汁濃厚生兒强壯○一是丸性味極和而功力絕大故凡勞傷過度及節氣交替之候只須晨服一粒即終日爽快不感時邪若能連服一料根深蒂固臍餌膏滋各藥十年每瓶二元每料念瓶三十六元大瓶加倍單料減半另外有參茸芝朮海狗精壯陽種子如意酒如丸酒並用尤妙大瓶四元小瓶二元雙料加倍功力更大○外貼煖腎壯陽種子膏尤妙每對二元四角○上海河南路地球場南首彭壽堂啓還方託郵局匯洋函購外加寄費一成

7208

上海第一行臺益記棧開張廣告

本棧開設英大馬路虹廟東首望北朝南建造高大房屋週圍洋臺大菜間官房客房會客廳等俱全房間寬暢裝修華麗床鋪皮褥器具物件均係新置各房皆用藥水酒灑非常清潔不獨永無蚊蟲之患且於衛生之道最爲合宜代寫客口輪票代客貨物報關納稅尤當格外克己至於飲食之精潔侍應之周到尤爲余事計頭等房每位洋六角二等房每位洋五角客房每位洋四角伙食在內貴客如有設立字號及常作安寓房屋飯金無不特別克己如蒙 光顧請過敝棧面議爲荷　本棧主人謹白

Z3332

三馬路 仁記永紗貨賤售

拷香雲紗六角五分
熟香雲紗六角六分
雙加重杭官紗四角五分 五角五分
新出一枝大花生絲長衫

2656

京都天寶齋○八患疝症○從速購試○立能消脹平囊○可爲一刻而止矣○宜愼宜認○毋以自悞

立愈小腸疝氣限三日永遠斷根

本齋秘製小腸疝氣膏藥其靈效之神速可以推到天下之疝氣藥也無論陰囊腫大陰核偏墜甚至坐臥不安痛苦難忍速將此膏貼於腸之處立刻後囊縮小氣鳴腫消癒至三日必能斷根屢試屢驗百發百中倘若諸醫束手諸藥罔效請試立奏奇功每張一元二角如內服第一靈驗疝氣丸雖數十年老症服丸料還可永遠不發眞乃神藥無雙每盒一元每料六盒五元郵局函購當即回件不悞分舖上海二馬路西鼎新里石庫門內便是　還埠函購原班回件信力自給

2249

花翎道銜 候補知府 南洋 高等測繪學堂 畢業生 蘇州倉米巷 眞子綸君 謹讀 自來血 之妙品

五洲大藥房主人閱鑒鄙人身體素弱加以肄業南洋測繪學堂兩年於茲各項功課不無研究以致精神日耗近則對書未半卷而頭目昏花矣幸得敝友以○貴人造自來血見惠沖服之下即覺其效**一打未半已前後若兩人矣**讀書亦能終卷矣是○**貴藥房有再造精神之功也**鄙人向讀文學疾夜有開卷則天旋地轉自歎廢人矣不意後有**妙品**◉

如自來血者服後病竟若失不敢掠美願將此中射德肅此鳴謝並登於申報鄙人同抱此病者共占勿藥幸甚幸甚肅此敬頌財安○蘇州倉米巷眞子綸謹謝○自來血價目大瓶二元每打二十元小瓶一元二角每打十二元託局函購原班回件認明全球商標每瓶附有認眞劵一張值洋一角方不致誤○總發行處上海四馬路老巡捕房對門五洲大藥房

2301

股票遺失聲明

今遺失上海自來火有限公司股份十股其號數爲一〇二一七至一〇二一八又七六三五至七六四二股東册中係以費長記註名自登告白以後如於一月之內不能覓獲則原股票即視爲廢紙由本公司另塡副票交於股票主收存爲據特此登報聲明敬乞公鑒

一九〇十年六月二十八號上海自來火有限公司書記員温洛甫謹啓 040

農工商部織錦工業廠駐滬分局廣告

本廠在京開辦行遠銷貨正副票銷售已久誠信昭著爲各界無不歡迎因申江爲商務振興之區萬商薈萃之地遵奉部章派員駐滬設立分局以便南省各埠批銷凡欲購銷者祈惠臨上海南市吉祥街本總局此售可也

分局杭州珠寶巷松江普照寺湖州衣裳街寗波雙街蘇州都亭橋王泰源嘉興城內本分局第十會正票六月念三日開彩第二會副票六月初七日開彩 上海本總局白 乙247

存券無多 欲購從速

中國大畫家吳友如畫寶半價券截止預告

是書共計一千二百幅分編十二集 其一古今人物圖 衣冠莊容奇特 其二古今百美圖 環肥燕瘦極盡妍態 其三時裝白艷圖 婷婷欲語顧盼生憐 其四中外百獸圖 神妙筆見者欲驚 其五中外百鳥圖 栩栩欲活

其六海外奇談異國 音容維妙維肖 其七山海志奇圖 其八古今叢談圖上 其九古今叢談圖下 其十風俗志圖說上 其十一風俗志圖說下 其十二中外名勝圖說 ●●精鈔二十四巨册 一家六法網羅古今

中外人物仕女山水花卉以及飛潛動植舉凡世界之事物無不畢具其筆墨之精細神采之流動誠爲古今畫學絕後空前獨一無二之傑構 去秋所印千部已早售罄而小省各埠函購者踵至 學校圖畫科模範

本書銷繹不絕因此再版千部以副惠購諸君盛意 仍以五百部爲限每部仍收半價洋六元 先收定洋四元發付一紙標張六頁 再收洋二元 六月底截止 前六集書十二册八月底出版 後六集書十二册頭滿概照定價出售每部十二元不折不扣

海內研究畫學家必不可少者也

●特約發行所 上海棋盤街又增樓書局○中國圖書公司○集成圖書公司○廣益書局 南洋官書局 文成書局 中華書局 九華堂 抛球場 六藝書局 又盛書局

○新馬路文盛書局 六藝書局 麥家圈元記棧內改良小說社 外埠 北京天津保定官書局 京都書業公司○廣益書局 南京南洋官書局 鎮江文成書局 廣東南廣官書局○文盛書局 汕頭中華書局 江西又盛書局

漢口新馬路 沙市七里廟 宜昌鼓樓街六藝書局 四川奉天廣東廣東書莊 紹興墨潤堂 杭州德記書莊 蘇州綠蔭堂○振新書社 無錫日升山房 常州晉升山房 徽州宛委升記

屯溪經香閣 寗波汲綆齋 天津龍文閣

總發行所上海麥家圈元記棧內 寰球會社謹啓 2238

奏辦 湖北籤捐

大票頭彩五萬元 五月念九日開彩
副票頭彩一萬元 六月十二日開彩

本局奉湖廣總督部堂張奏明開辦第一百零一會大票額設六萬張每張售洋六元現因銷路暢旺不敷分售准加設第廿一會副票六萬張每張售洋一元中彩銀數之多派發出彩銀之高比各公司爲優大票准定期五月念九日副票定期六月十二日均在漢口開彩紅票得彩憑本局對號單兌銀元本總局在漢口鎮江上海分局設在南市萬裕碼頭信成銀行樓上惟本分局均係躉批向不零售外埠來往信力一概不付統請自給再紅票如無本分局騎縫圖章因無票根可查概不發兌特白 乙2246

崑山高等小學校馮君菊如保證自來血有痊愈諸病之功能

五洲貴藥房主人台鑒 茲啓者弟去歲七月間到學堂內兼校體操太過九月間忽起咳嗽痰中帶血請名醫診治服藥少有見效而飲食少進時常頭痛四肢乏力今庚開學之後本日同學友遊山忽然此病復發承太倉友敝閻冠君購來貴藥房自來血服二瓶後果然效驗諸病全愈飲食多進本欲當面謝○學務忙碌未克分身故來函告知代懇可速登報聲明鳴謝種費勞神容當面謝 即請台電 崑山高等小學校馮菊如頓

◉總發行所上海四馬路老巡捕房對門五洲大藥房

自來血價目 大瓶二元 小瓶一元 每打大二十元 小十二元

托局函購原班回件○海內諸公如蒙光顧請認明全球商標每瓶加附五彩認眞劵一張値洋一角方不致悞

海四馬路老巡捕房對門五洲大藥房抄登 乙0 268

老牌牛肉汁已到

啓者本藥房所售之美國法蘭箕曼牛肉汁自經理以來每年銷數逾增實因該汁乃補品中之聖藥也蓋此汁與華人體氣相合無論病前病後身體強弱均可如法試服非比中國參茸等品性極猛烈恐弱者不能受補好在此汁冬夏皆宜決無腥臭之弊故而華人均皆信服致有時常無貨可應今本行已與該廠訂明每月到貨一次以期新鮮免悞諸君光顧之雅意也每打洋廿五元每瓶二元四角如多買價可從廉

外白大橋大英醫院告白

Z2533

林文烟監製

付流梨地花露水

林文烟之花露水其清香異常效驗無匕

久已馳名中外較之別種花露迥然不同

近有無恥之徒製造僞貨混冒售銷務望

賜顧諸君仔細謹防須認明林文烟眞貨

紙係洋畫花泉水鳥蝴蝶等樣下有英字 Murray & Lanman

爲憑庶不致悞欲購者請向各殷實行號零買如躉批請至專一代理販賣之

上海老晉隆洋行可也

甲395

惠羅公司大減價廣告

本公司開設上海南京路十三號茲爲出清存貨起見特定期於本月二十八日起減價三日至三十日爲止此次減價非比尋常錯過此機難於本年復遇蓋本公司不能屢次照此減價以折鉅資也欲購者尚祈從速移玉遲來恐佳貨已爲他人先得也本公司夥友能操中日方言 貴客

二十八 二十九 三十 日 大減價

無須用英語問答今將各貨名目略列一二於下

洋紗印花洋布 洋綢手帕 繡貨花邊帽子 洋傘竹布 襪子其餘各貨名目甚多不能備載

本公司所出名機洋綢於此三日之內每碼售洋九角此種廉貨殊不易獲幸乞閱者注意

甲141

永年人壽保險公司廣告

總公司在上海廣東路十號房屋東方各埠均經理之分公司發出各式壽險及付款之保單章程極爲通融此項保險甚爲結貨而且保無損失第十二年公司銀款總數現在保壽之總數共銀二千八百三十九萬一千九百十四兩現有產業總數共銀六千三十一萬一千四百三十七兩現有銀款總數共銀六百十六萬二千六百零九兩一年進款總數共銀二百六十七萬四千九百十八兩

董事兼總理華田先生

書計郎賜先生

會記倪安先生 同啓

甲437

龍牌門水汀

Z3347

三井洋行經理

德律風第二千二零八號

(夏天靈丹)

麝香痧藥

本堂心存濟世歷有餘年方眞料足藥到病除靈效之速捷如影響○各藥開列痧氣丸每元百廿瓶紅靈丹臥龍丹行軍散白痧散如意丹每元百瓶純陽正氣丸午時茶正玉樹神油血意油甘露茶回春丹等取價甚廉上海英大馬路畫錦里北廣東杏濟堂啓

Z2494

商標

發納

補藥酒

每逢暑日必多痧症霍亂瘧痢等急症一如服此補藥酒傳染較難且能解除精神疲倦消去胸中抑鬱誠夏秋衛生妙品又各部腦筋其在久病時而虛弱者服此酒有特別之靈效

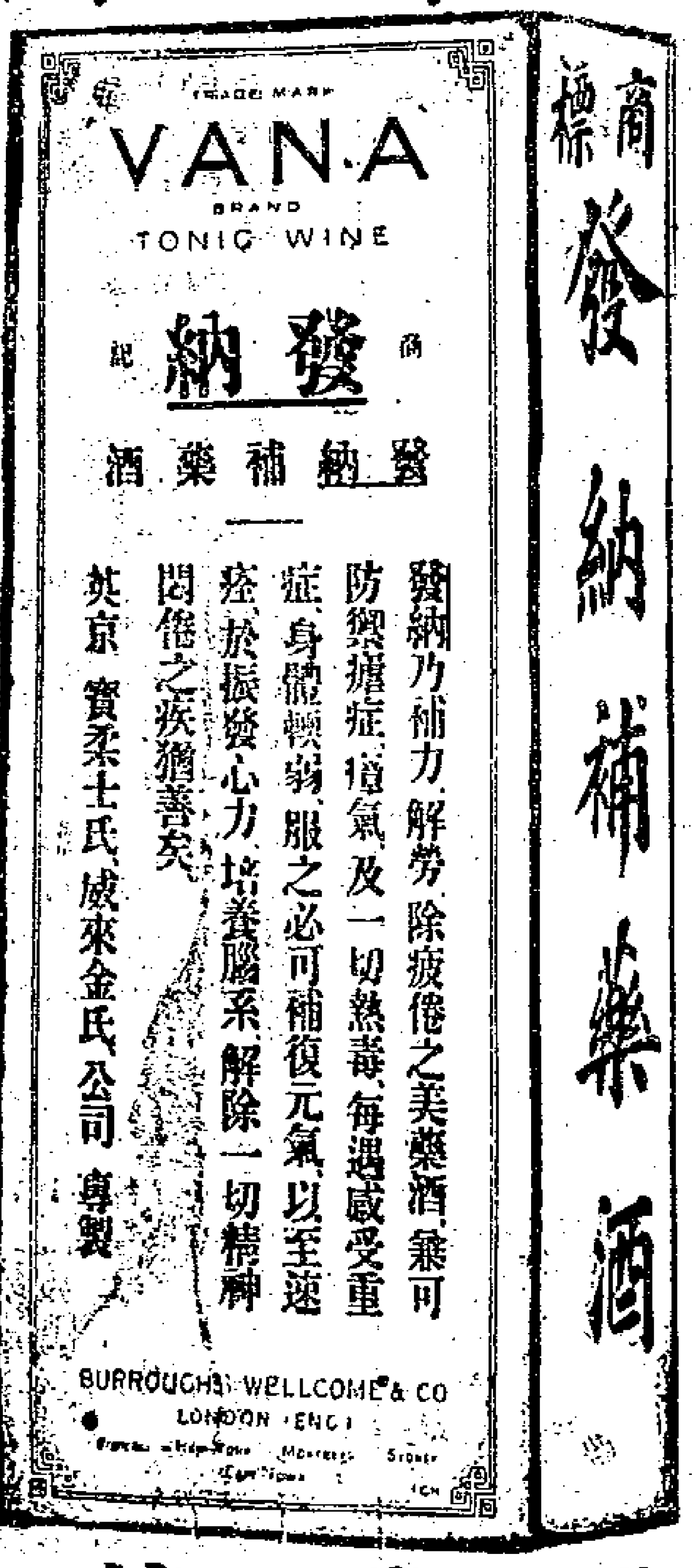

此酒能清解血毒加濃血液使眞體充足日臻康健精美玻瓶裝置由各埠大藥房發售

英京寶威大藥行監製

上海寶威藥行

諸君欲閱本藥行良藥仿書可函致上海四川路四十四號寶威大藥行五號總經理處索取可也郵資不取

16

大清宣統二年庚戌五月廿八日共三張

申報第二張後幅

西歷一千九百十年七月四號禮拜一

凡購化痔仙丹須認明五開間門面顧雲氏肖像方是的眞因有假冒格外留意或仍向棋盤里老店交易亦可

萬金不換 化痔仙丹

醫科莎痛癲心腳迷將此藥孫之三日之內退核既路元知仙入下每瓶二元單料一元近因假冒偽藥狀八須認明招牌上有顧雲氏肖像五開間門面辨眞[illegible]上海盆湯弄過街樂晉昌(?)波路口五開間門面顧雲氏總發行[illegible]交易

痔瘡之症皆由濕熱下注醉飽行房陰筋熱血勞過度以致[illegible]精氣脫泄若成壁成塊或痛或癢[illegible]危險之極[illegible]藥特製此丹[illegible]大藥立能止痛以上[illegible]永不復發[illegible]一料包可永遠斷根[illegible]大料五瓶大洋四元又有[illegible]每料特別[illegible]不拘[illegible]外加[illegible]大洋一元[illegible]2693

上海新開 醉翁樓茶館

擇於新北月十九日開張

本館開設英界三馬路西首望平街式門面專辦漢粉鴨麵時菜京都點心大菜精美時鮮品無不全備特設清潔[illegible]房間寬大多聘久在申江熟手名司茶房伺候周到電話靈便通情禮家紳商賜顧至小館一敘方知言之不謬也 本主人啓 2662

善治耳聾

上海河南路廣東彭壽堂眞正第一家始得異法即愈耳聾丸（立服立愈）假冒甚多（購者宜慎）經售韋廉士大醫生紅色補丸批發

凡患耳聾皆因腎水不足虛火上炎或因感冒[illegible]以致耳鳴[illegible]其病原尤在氣虧血不能流通呼吸不能[illegible]言語不聞等症本堂起首創製良藥秘方加工精製名爲聰耳丸專治一切耳聾耳鳴耳內之症無論男女老少兩耳重聽雖二三十年老症服之立見奇效[illegible]者三大盒必根除[illegible]之第一奇藥也虛言欺人罪我惟大每盒四元中盒二元小盒一元[illegible]

耳挖損受傷常流膿水另採珠黃吹耳散即愈每瓶洋五角鋪分上海拋球場南首河南路三層樓七號洋房廣東彭壽堂內[illegible]上海[illegible]禁止假冒告示爲記近多冒名仿售幸勿受愚各埠託辦必須由郵局另函通知爲禱 2659

湖北水泥廠廣告

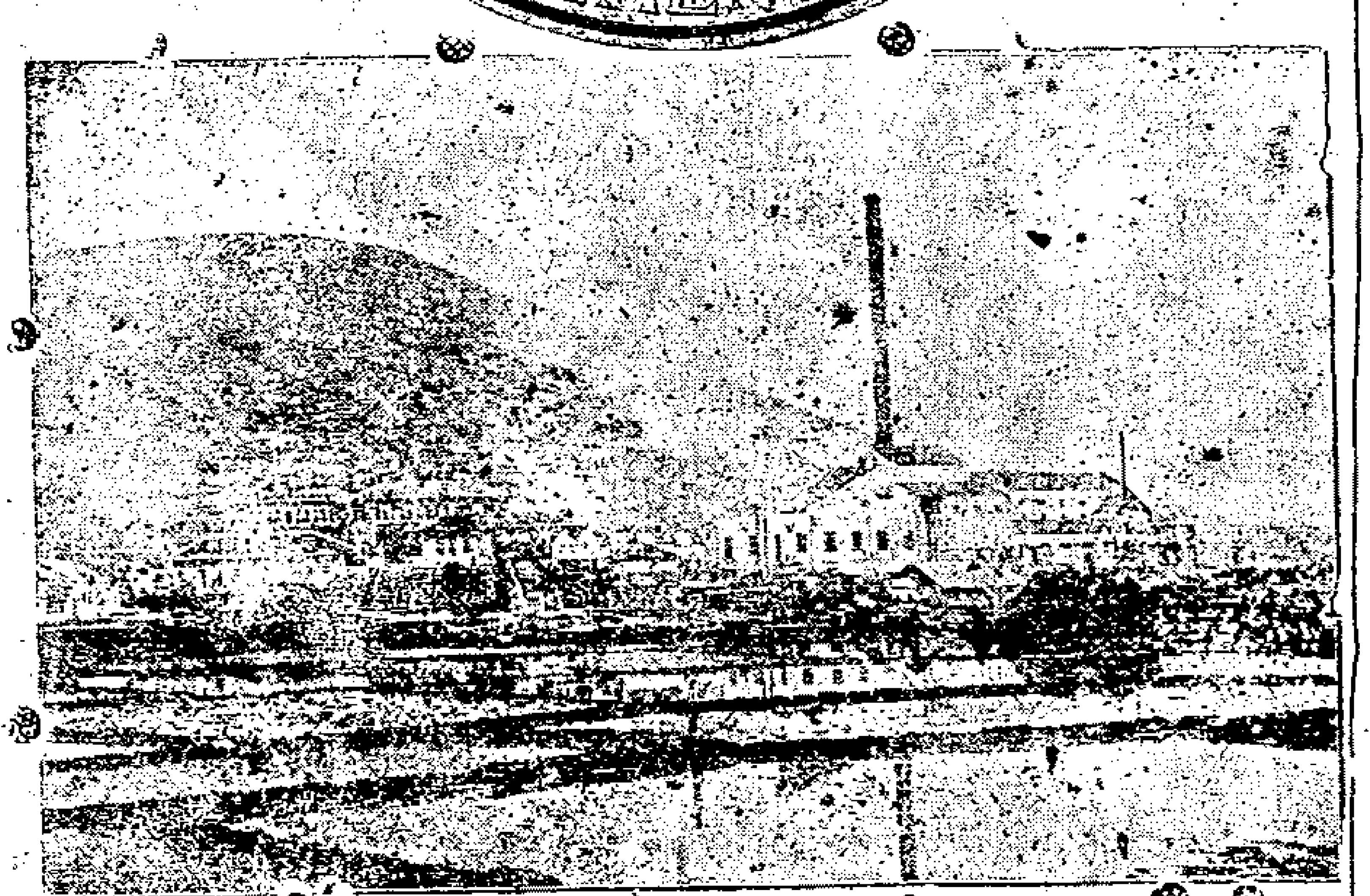

本廠出貨以來中外商人購用均爲推中國水泥第一（即塞門汀土）今在南洋勸業會場用自出水泥建造橋亭一處以供衆覽並留爲本廠紀念現在各處訂購者紛紛不絕實有應接不暇之勢業已添訂機器每日出貨至一千桶之數如有需用水泥者請向本廠上海漢口批發所訂購不惧遠處或電購或函購本批發所當代爲運送價值[illegible]格外從廉特此奉布

總批發所 上海中旺街一百廿一號電話三四三一號 漢口河街昌平里 啓 486

眞正婦科調經續嗣秘寶

廣東彭壽堂獨秘奇方人參鷄血藤調經種子夢熊丹續嗣最速世無其匹如不信將素未生蛋之鷄飼以此丹旬日蛋自生矣

凡婦人多年不育者服之無不一索而得有奪天造化之功惜眞者難得本堂不惜工本選取眞鷄血藤人參並各種滋補貴品六十四味製成調經夢熊丹妙在王道取效絕非霸道燥藥可比功能調補婦人衝任之血半定肝鬱之氣化痰止咳潤顏暖子宮止帶定痛可求子心切連服三旬不使間斷包可如願以償素未生育之婦服後亦能受孕嘉兆晚年經斷血枯服者亦能生孕妙論非同市上虛言欺人者可比茲特將其治病最爲奇效者列後（一治婦女經血閉（一治白帶白崩經年不止（一治經期不定血色不正頭暈眼花腰痠腿痛肢體無力精神困倦（一治氣鬱不舒心悸多夢盜汗自汗不思飲食以上各症具有實效萬靈藥到病除之功每匣一元每料八元 上海河南路三層樓廣東彭壽堂啓 2658

本草載鷄血藤爲婦科之秘寶大補氣血統治百病

要件

游學畢業生分部掣籤單

主事 魏宸組外務部 員外郎 沈其昌外務部 主事 陳緯民政部 馬家驎大理院 郭經外務部 金泯瀾法部 祁耀川法部 小京官 王淮琛大理院 戴彬大理院 王庚西外務部 柯鴻烈外務部 張德滋民政部 吳淞民政部 馬彝德法部 王倫章大理院 涂景新法部 朱彰年法部 姚生范民政部 張務本民政部 傅振舉民政部 邵修文法部 彭光祜民政部 朱文焯法部 狄梁孫大理院 黃豫鼎外務部 李楝大理院 張翅民政部 謝健大理院 陸龍翔法部 吳成章外務部 劉文嘉民政部 傅廷楨外務部 吳經銓外務部 孫蔭蘭外務部 吳天寵外務部 陳光民政部 莊璟珂外務部 蕭度民政部 葉衍華法部 陳天輔大理院 張濤懋法部 廖治外務部 湯中大理院 何崇禮大理院 劉重熙法部 孟繼且民政部 汪郁年民政部 趙一德大理院 張伯楨法部 吳榮鍋民政部 劉懋昭大理院 蔡寅區法部 金鈞法部 楊光湛民政部 許企謙大理院 何奇陽大理院 區謙外務部 周祚章外務部 鍾震川大理院 石德純法部 曹祖蕃大理院 李懷亮民政部 汪其砥法部 郎中 王煥功農工商部 譚汝鼎郵傳部 主事 虞熙正民政部 張競仁度支部 陳遵統郵傳部 辛漢民政部 小京官 嚴維坤農工商部 陳培琛度支部 熊成章民政部 劉德昭農工商部 金鴻翔農工商部 王侃郵傳部 董修武農工商部 王泰鎔農工商部 汪翔度支部 張毓驊郵傳部 郝延鍾度支部 戴汝佳民政部 葛為輔民政部 王國樑郵傳部 許孝綬度支部 郭衛村民政部 康寶忠郵傳部 張吏生度支部 張文烜郵傳部 郭開文民政部 計萬全農工商部 褚辛培度支部 主事 曾耀垣度支部 小京官 楊湘度支部 主事 王若儼陸軍部 厲家福學部 雷休陸軍部 王若宜民政部 小京官 侯毓汶民政部 曾貞民政部 胡晴崖學部 主事 夏錫祺學部 王彙善學部 談錫恩學部 小京官 王雙岐學部 過耀根學部 何膺恒學部 蕭友梅學部 馮世德學部 金殿勳學部 主事 于樹楨農工商部 周秉琨學部 周藻祥農工商部 彭望恕學部 小京官 楊永貞農工商部 袁翼學部 梁楚珩學部 主事 張文廉學部 小京官 彭應蕃郵傳部 吳達農工商部 主事 楊汝梅度支部 朱祖懿農工商部 小京官 陸近禮度支部 胡光箴度支部 徐焯郵傳部之薛光鉞農工商部 鄭釗郵傳部 王治昌農工商部 李成林度支部 金天祿農工商部 主事 陳福頤郵傳部 孫方俶郵傳部 王頌賢郵傳部 陳定保郵傳部 員外郎 袁榮叟學部 主事 潘承福郵傳部 劉崇倫學部 馮閱模學部 小京官 邱心榮學部 駱通學部

請願國會代表團上政務處王大臣稿

直省國會請願代表孫洪伊李長生喬占九文耀雷奮姚文枏沈懋昭杭祖良余德元陸乃翔等謹呈王爺公爺中堂大人鈞鑒敬肅者洪伊等於本月初十日呈進國會請願呈詞於察院後現已浹旬日夕徬徨仰望明詔有若雲霓今日捧讀諭旨敬悉政務處王大臣於明日會議聞命之下歡忭交幷夫所會議者果為何事雖非民間所得妄揣然速開國會一節為國家安危所繫而王爺公爺中堂大人之一言一行亦國家安危所繫則會議時自當提議此事精詳擘畫贊助聖明俯順民情速定大計洪伊等識陋才疏原不足討論國政但外考世界大勢內證中國事實覺國會有萬不能不速開者其理由已詳陳於各請願呈詞中茲不復續竊謂國會之果能速開與否即於明日政務處會議卜之倘王爺公爺中堂大人能力持大體則四海之頌聲作否則四海之泣聲起此所謂善不善千里之外應之一言可以興邦一言可以喪邦也廟堂一席之訏謨指顧間即騰播於寰球流傳於史乘天地鑒臨鬼神瞰室其樞機全繫於政府諸公之齒頰中顧可不愼歟夫今日朝廷之厲行憲政取舍原無成心惟視左右輔弼之陳議何如耳在洪伊等既各膺代表之重任勢難中止且近日各省督促洪伊等請願之函電極多咸力陳大局危迫亂機四伏非速開國會不能挽救讀之動魄倘朝廷此次而不能速定大計哀憫輿情則洪伊等眞進退兩難若再作第三次之請願耶則恐上觸君父之嚴譴若即畏難苟安耶則下受人民之抨擊洪伊等雖死不足惜然國事人心從此必更難收拾故今日疏狂無狀瀝陳下情敬懇王爺公爺中堂大人俯察芻蕘力持速開國會之議則不獨宗社民生之幸亦洪伊等身受生死肉骨之恩也惶恐上言仰希鈞察附呈上政府書稿一件伏乞垂鑒

賀余二君謁見世中堂之報告

余君答云此暫過渡時代應有之事中堂熱心見及誠天下人民之幸但係一時權宜之計未為根本長久之謀代表等向辦學務知此時即欲改良私塾亦苦無私塾可改緣自變法以來有學之士皆收入學堂畢業後非月數十金不就鄉間所剩者非迂老無用即學而未成一般人民既不知變法若何又不信任此輩故相率廢學賀君接答國家之根本固如中堂言在教育實業然欲其改良進行不外政治國家無完備之政治以整飭各力而使之並行不悖而欲東塗西抹求其發達終無分毫之效政治欲完備莫如立憲立憲尤在開國會蓋不開國會無以立法安閒其所行

之政策耶　三國會遲速問題相國謂國會必開去年已有諭旨大家可共諒惟慮人民程度不足再萬一縮短後届時趕辦不及將若何余君答云中堂此言朝廷審慎圖維之心誠宜感戴代表等明知而復來請者只以時勢太迫恐人不我待耳再說程度不足係指教育未普及一般人民言然各國開國會地方開議會未聞使一般人民均與參政事也總須少數有知識人主張其間若待一般人民程度足始開國會不惟無此事抑豈所定八年做得到耶再國猶一家中國向來如父兄理事子弟不使與聞一旦家敗子弟亦隨之流亡滅絕各國立憲首開國會即使子弟與聞家事之意父兄因當負其責子弟亦宜問其事成敗習知無不同心戮力以圖自存今我國已知其故頒布立憲而國會遲遲不開慮其程度不足是猶家長視子弟年穉不使與聞家事一旦年長父兄欲諉任家事而昏昧如故雖追悔向未早使之練習已無及也人生智識皆因磨練而成西諺有云時勢造英雄願中堂垂察焉賀君接答云中堂慮速開國會趕辦不及故國家躊躇爲難亦非無故但天下事期之遲則所行者皆遲届時恐未必好期之速則所行者皆速届時亦未見得盡不好且代表等所以來請求者亦非求今年即開國會也不過求朝廷審查時勢斟酌民情縮短年限示人民以希望之准的耳此次若不准請已屬二次天下民心恐將自此冷淡或自此激烈前途殊甚可危代表等每思至此處恐他時上無以對國下無以對民皆此次不善請求之過故敢盡言直陳求中堂主持再中堂總言中國民好誠屬良言查各國立憲無不經人民數次衝突歐西無論即日本以明治之英明欽定憲法猶幾經人民之變我國若趁此時安安穩穩即與開國會以應民望非千秋萬世地球上之美談耶語至此相國頗動容言諸君心志甚堪欽佩維時天已垂暮二君遂辭歸

小說

中國偵探小說　**繡衣盜**　（三十六）

第十回　八十板小人作威福　一席話名捕肆高談

赫司馬不等姚嘉祖說完就大聲喝道你這該死的奴才還敢這般混賴給我扯下去重打值刑的一聲答應不由分說就把姚嘉祖按倒在地整整的四十下大板直打得姚嘉祖肉綻皮開血花飛濺幾乎一口氣轉不過來停了一回方才咬着牙齒高聲罵道赫心泉你這個人竟是個畜生我和你平日的交情如今也不必去講他你可記得一個月之前爲著要借一千銀子保全你的功名直撅撅的向我跪着不肯起來麽如今隔不多時你就這般的對着我揚威耀武起來總是我自已瞎了眼睛認得你這樣禽獸一般的人也不必再去說他了赫司馬聽了姚嘉祖把他這般痛罵不由得滿面通紅咬牙切齒大聲說道你混拉扯的什麽本麽連認都不認得你怎麽這般的胡說姚嘉祖道你不認得我那跪在地下和我借錢鑽着門路和我換帖的不是個人是個烏龜王八你自已想想做出來的事情像個人不像個人還幾句話兒說得這位赫司馬七孔生煙滿心出火連連的拍着桌子一片聲喝道你們快再給我著實打這個大膽奴才咆哮公堂目無官長連王法都沒有的了衆人見赫司馬發起怒來大家都吃一驚幾個值刑的重又搶步過來把姚嘉祖捺在地下又是足足的四十大板只把個姚嘉祖打得一股怨氣從脚底下直湧上來氣塞心頭幾乎暈倒氣到極處連痛楚都不知道口中只是罵個不住夾七夾八的把個赫司馬沒有一句話不罵罵得赫司馬臉上實在下不來把驚堂拍得亂响喝叫再打有一個書辦見了這般模樣知道赫司馬不過借此做個落場原不是眞心要打他便在赫司馬耳旁說道這個竊犯今天已經打了八十板再打恐怕支持不住送了性命口供還沒有問得一句倒先把罪人打死上頭要提起人來可怎麽樣呢赫司馬聽了只把頭點了一點喝令差役把姚嘉祖帶去收禁自已親趕到何太守那裡把姚嘉祖在公堂上辱罵問官的情形說了一遍

國外新聞

△香港沙遜貨棧失竊　○二十六日香港電云沙遜洋行堆貨棧失竊煙十箱價洋四千五百元

英國國稅豐收　○二十六日倫敦電云本年西四月至西六月英國國稅較之上年同時增收英金二十五兆六十二萬五千磅內入款稅一項實占英金二十一兆三十七萬五千磅

外國軍艦會集居留島　○二十五日柏靈電云現有保護居留島各國之軍艦九艘聚集該島附近之蘇達灣

萬國鐵路大會定期開會　○二十五日柏靈電云萬國鐵路大會定於西七月四號在彭恩地方開會

俄國著作家病重　○二十五日柏靈電云俄國著名著作家托爾斯托伯爵患疾甚劇現年八十有二（以上譯文滙報）

真人參鹿茸補血生精
靈芝野朮海狗精壯陽種子如意丸

廣東彭壽堂眞正衞生秘寶○欲壯元陽欲廣嗣續欲强身體欲除百病但服此丸無不如願以償功力極大一補有十年之功

本草載海狗腎爲助陽生精補腎益氣聖藥能補一切虛損療人所共知茲本堂取其精華配以滋補上藥爲丸功力更大凡高年陽痿少年色傷以及吃烟人各種虛弱無子等症尤爲應效無比最奇者雖白髮老翁斵損之身體一服此丸立刻精神百倍元陽雄壯異常包能轉弱爲强腎氣充盈愈老愈健子嗣繁盛況少年服之其精力陽氣之强壯不言可知倘能連服一料可保永無疾病增壽數紀凡妙在性極和平不燥不熱故常服最能豐滿肌膚光潤面目堅強筋骨烏黑鬚髮因其血肉之品無尅伐之弊尤與陰虛陽虛氣虛血虛等體質最宜此乃本堂濟世秘寶爲陽痿乏嗣之慈航絕非市上冒名仿售毫無實效者可比一試立分優劣每瓶雙料二元單料一元每雙料二十瓶三十六元單料減半託郵局滙洋函購外加寄費一成

上海河南路抛球場南首廣東彭壽堂啓

7232

皖路勸股票五月份四十八會附正票蕪湖總公司專電摬報

仍憑洋文號單爲準

○頭彩一萬四千六百五十號 杭州廣彙豐售出○二彩四萬零三百五十號 鍾安樵代天津富與貴 又三萬九千三百六十四號 湖南湘分局售出○三彩七千三百四十五號 本埠李慶生售出 又三萬八千七百二十四號 天津公益仁售出○四彩二萬六千四百十四號 杭州廣彙豐售出 又二萬三千一百三十九號 蘇州分局售出 又五萬零二百七十九號 杭州分局售出○五彩二萬五千一百五十六號 高子安代北京萬福來 又一萬七千五百三十九號 鍾安樵代天津富與貴 又一萬六千六百九十九號 鍾安樵代天津富與貴

Z2735

敬謝良醫

新安周植三醫士爲名儒道明先生之嗣君也家學淵源善醫人尙其學問優長品行端方早已膾炙人口自冠歷遊江浙滬鄂幾將念載現當立憲時代各界亟應改良先生由是注意維新熱心公益冀達醫學進行目的今春乃糾合浙省同志組織醫學研究會亦已卓著成效僕素體不足四月間適因勞力過度風邪觸發舊患痰飲上干淸道咳嗽牽脇牽痛喘促不能倚息昔已燥烈勢甚危殆遍延諸醫診治鮮能奏效時值先生因公赴甬道出申江乃邀求治經進餃方病竟霍然飲和食德無以爲酬爰登報章藉誌謝悃先生現寓寗波城內小梁街老實巷口患病者幸勿交臂失之滬城大貝泰號俞志翔謹啓

Z2698

部堂示

有錢烟癮者祇須一聽一元四角可去終身之害永不復發戒者注意

爲示諭事據花翎候選道席裕麒稟稱洋烟一物流毒無窮惟欲戒者每苦良方難覓市上所售之藥非攙嗎啡即和嗎啡轉受致病於是廣搜博採得此爾醫員魁烟化癮藥名亞支奶每瓶僅收藥本一元四角能斷一錢之癮發售以來收效甚廣稟蒙商部登錄商標在案乃近有奸商仿冒牌號以假藥混售調查確實當經稟蒙蘇撫憲 上海道憲暨南洋沿海各官長示禁亦在案惟南洋地方遼闊難保再無奸商蹈其故智爲此瀝懇俯念戒烟爲自强之本假藥阻自新之路賞准給示保護等情到本署部堂據此除批假冒牌號殊礙商務該職商經售爾籐戒烟藥品既著成效應准給示保護以免假冒而垂久遠仰將發出示諭一道查收張掛俾衆周知並候札行上海道遵照此批附件存並札飭上海道遵照外合行給示曉諭爲此示仰諸色人等一體凜遵勿違特示

會審公堂示

爲出示諭禁事據職商席裕麒稟稱鴉片之毒痛於四海倘能得一良藥一掃而空庶幾能盡我國民義務之責任於是廣搜博採竟得此爾籐亞支奶藥疊經試驗流弊毫無稟准商部註冊請標在英大馬路壽康里三百三十號門牌廣發風行以來戒絕烟癮無數奸商因而紛紛冒牌第念職商藥偽害及同體稟求給示諭禁等情除批示外合行出示諭禁爲此示仰諸色人等一體遵照毋得假冒爾籐亞支奶魁烟藥牌號倘敢故違一經告發定干提究不貸其各凜遵毋違特示

價目每聽一元四角 每打十四元臺批格外克已 外埠函購原班回件

宣統二年上海英大馬路壽康里席公館錄登

Z2375

滬寗鐵路行車時刻表

▷由上海開至南京◁

站名	上海	南翔	安亭	崑山	蘇州	無錫	橫林	常州	奔牛	丹陽	鎮江	高資	南京到
快車	上午七點四十五分	上午八點六分	上午八點二十四分	上午八點四十九分	上午九點三十九分	上午十點三十六分	上午十一點三分	上午十一點三十三分	上午十一點五十四分	下午十二點二十八分	下午一點十一分	下午一點二十八分	下午二點三十七分
客車								上午六點五十分	上午七點十五分	上午七點五十六分	上午八點五十四分	上午九點十二分	上午十點三十五分
慢車	上午八點十分	上午八點三十九分	上午九點	上午九點三十九分	上午十點二十八分	上午十一點三十七分	下午十二點十分	下午十二點四十四分	下午一點十一分	下午一點五十六分	下午二點五十五分	下午三點十五分	下午四點四十六分
三四等客車	上午十點	上午十點二十九分	上午十點五十四分	上午十一點二十六分	下午十二點三十二分	下午一點五十分	下午二點二十八分	下午三點二十分	下午三點五十一分	下午四點三十二分	下午六點七分	下午六點二十七分	下午七點五十七分
特別快車	下午一點五分				下午二點四十五分	下午三點三十七分		下午四點二十五分			下午五點五十一分		下午七點
客車	下午四點二十分	下午四點四十八分	下午五點十一分	下午五點五十分	下午七點三分	下午八點十三分	下午八點四十七分	下午九點十四分					
星期六開夜市車	下午十點	下午十點二十八分		下午十一點二十二分	上午十二點二十四分	上午一點三十八分	上午二點十三分	下午二點四十七分			上午四點五十分		上午六點三十三分
星期六星期日停開客車	下午六點十分	下午六點三十七分	下午七點三分	下午七點三十分	下午八點二十分到								

▷由南京開至上海◁

站名	南京	高資	鎮江	丹陽	奔牛	常州	橫林	無錫	蘇州	崑山	安亭	南翔	上海到
快車	上午七點三十分	上午八點三十八分	上午九點一分	上下九點四十分	上午十點十三分	上午十點四十二分	上午十一點四分	上午十一點三十九分	下午十二點三十七分	下午一點十九分	下午一點四十四分	下午二點三分	下午二點二十二分
客車						上午七點	上午七點二十八分	上午八點十分	上午九點三十分	上午十點三十三分	上午十點五十五分	上午十一點二十分	上午十一點四十六分
慢車	上午八點二十分	上午九點五十一分	上午十點二十分	上午十一點二十分	上午十一點五十六分	下午十二點三十五分	下午一點一分	下午一點四十一分	下午二點五十四分	下午三點五十二分	下午四點二十三分	下午四點四十九分	下午五點十五分
三四等客車	上午九點五十分	上午十一點十四分	上午十一點四十分	下午十二點三十九分	下午一點十二分	下午一點五十五分	下午二點三十分	下午三點三十分	下午四點四十五分	下午五點四十二分	下午六點十一分	下午六點三十五分	下午七點一分
特別快車	下午一點二十分		下午二點四十七分			下午四點十九分		下午五點九分	下午六點四分				下午七點三十五分
客車	下午四點	下午五點二十二分	下午五點五十分	下午六點四十四分	下午七點二十八分	下午七點五十四分到							
星期日開夜車	下午十點		下午十一點四十九分			上午一點四十五分	上午二點十三分	上午二點五十五分	上午四點十二分	上午五點七分		上午六點一分	上午六點二十六分
星期一停開客車									上午七點三十分	上午八點二十三分	上午九點一分	上午九點三十三分	上午九點四十五分

滬杭鐵路行車時刻表

▷由上海開至閘口◁

站名	上海	莘莊	松江	楓涇	嘉興	閘口到
慢車	上午八點三十分	上午九點三分	上午九點三十八分	上午十點二十七分	上午十一點四十一分	下午二點五十六分
快車	正午十二點	下午十二點二十七分	下午十二點五十五分	下午一點四十二分	下午二點五十六分	下午五點五十一分
慢車	下午三點三十分	下午四點三分	下午四點四十分	下午五點二十九分	下午六點四三分到	
專車					上午八點	上午十一點二十分

▷由閘口開至上海△

站名	閘口	嘉興	楓涇	松江	莘莊	上海到
慢車	上午八點	上午十一點三十七分	下午十二點四十七分	下午一點三十二分	下午二點零五分	下午二點三十二分
快車	上午十一點四十四分	下午二點五十二分	下午四點零一分	下午四點四十四分	下午五點十分	下午五點三十六分
慢車	下午三點二十分	下午六點五十七分				
專車		上午七點五分	上午八點五十九分	上午九點四十四分	上午十點七分	上午十點二十八分

淞滬鐵路行車時刻表

▷由上海開至砲台灣◁

上午六點四十分	七點五十五分	十點五分	十一點四十五分	下午二點	三點二十五分	五點二十五分	七點三十分

▷由砲台灣開至上海◁

上午七點十五分	八點三十分	十點四十五分	下午一點十五分	二點四十分	四點五分	六點五分	八點五分

星期六星期日淞滬段特別加車時刻 上海開至砲台灣下午九點 砲台灣開至上海下午十一點

戒烟斷癮良方

用南瓜正開花時連花籐葉一併取來洗淨石臼內搗汁常服不數日凡癮盡除靈效異常或用生南瓜切厚片晒乾嚼食亦効此方林少穆先生奏章內錄出遺告有志戒烟者 借分陰軒主人告

(頸練遺失)

廿三晚自九江路乘車至客利飯店失去金頸練一条掌一個係珠鑲成有人拾得希送至四川路百卅二號克禮洋行是當重謝決不食言

乙2704

(遺失股單)

今還失上海自來火公司溫贈記戶名第七六三五號至七六四二號八股又一零一一七至一零一一八號二股共計十股已司該公司註冊掛失如有人拾得作廢不憑特此聲明

Z2721

特今婦科容易續嗣降生丹

京都天寶齋○婦科種子仙丹○服後受胎極速○如不信者有法可試素未生蛋之雞餵以此丹半月後蛋自生矣虛言欺人罪我惟天

夫婦人固無不育之理不育者即有病也然病多起於月經月經不調則非受孕之兆氣血不和必致經候失常諸恙所以漸生也續嗣勢所以難也凡經水不調前後無常或腹痛帶多或崩血過多或傷於七情致傷情志或感及風寒致損營衛或體虛盜汗不止或血枯面黃肌瘦及白帶淋漓腹脹五臟虛損子宮寒冷動情即洩受而不出等症此皆體虛血虧所致故種子之難所由來也此丹係集眞人所傳能調和婦人衝任之血平定肝鬱之氣去瘀生新開鬱解悶煖宮止帶聚精旺血固本調經有抑病壯體之功凡婦人望子者若能連服一月中途不間斷無不應手而得素未生育之婦服後一舉成孕晚年經斷血枯常服且能育子既孕服此產必雙倍眞婦科聖藥種子仙丹也每料一斤價洋八元半料四元閨女婦服此丸者無父敗骨之子切忌切忌幸勿輕視●另有參茸海狗腎扶陽種子衍慶丸專治男子陽痿精衰服則立奏奇功雙料每兩洋二元單料每兩一元●眞烏骨白鳳丸每洋五粒○瀉痢頭暈須由郵政局最妥信局屢有作弊上海二馬路中市西鼎新里石庫門內交易京都天寶齋啓

Z2377

茂生總行啓

本公司創設美洲數十年分設中國亦已歷有年所專辦各種機器等類久已馳名遐邇承蒙商賈顧向本行定辦之開礦製麵磨粉打米製紙織絲織布鋸板等各種機器已有百餘萬之譜營業發達於此可見現值中國百度維新工業競爭時代機器漸大林立本行特備各種新發明機器以便各廠家採購一經選用出品無不精良更有專門工程師隨時候教顧客購何種機器預算每日出貨若干本行延有機器師可代估價目及用工人多寡一切可代勞價廉物美足稱便利並在總公司特聘華人專爲招徠客商交易倘蒙光顧請照後開上海門牌函至美國總行或上海分行均無不妥若親臨美國採辦亦請先行函致總行本行自當格外招待以迎遠客謹啓

上海分行門牌五十三號南四川路
美國總行門牌花旗城內念九號白老齊街

甲454

日本太平生命保險株式會社上海總代理瀛華洋行廣告

敬啓者本公司爲推廣保險起見在上海設立總代理行照保險章程期滿生存得享本公司額外之利益倘蒙賜顧諸公信用請逕函本公司章程可也

總董 中村靜嘉

總理 楠秀太郎

商議員 周熊甫

醫學士 佐佐木金次郎

收支上海正金銀行

乙2335

敬告購買中國積聚興業銀行股票諸君

我祖國商業日衰現款擔出外洋不知凡幾若不急圖挽救其弊何可勝言除觀察銳意奉商部劄派出洋考查商務周遊數十埠與各埠僑商倣西人集會代股成法創辦中國積聚興業銀行公司鄙人等以其爲挽國利權背爪哇一帶集股不下十餘萬份其餘各埠亦認股甚巨現各埠股友均儲款以待惟因顧慮特恐內地風氣未開畢疑觀望用特登報奉告內地同胞中國之弱在乎實業不興集會代股之法輕而易舉切實可行況合祖國華僑內地之力一氣呵成他日商業前途尤爲有望鄙人等身雖在外心在祖邦竊意挽回中國之商業權有合羣力結團體謀積聚興實業乃可補救萬一然欲振興實業須先開辦銀行現銀行基址已在廣州怡和大街口堤岸購地建築一俟各埠將會款彙齊即稟部驗資註冊開辦銀行並開設分行於爪哇一帶然後擴充內地爲此佈告我認股諸君其未交會款者請即交上海四川路四十號本公司勿懷觀望此佈

南洋墨島華僑實業會代表蔡岐鳳梁炳農陳壽如蔡天和蔡天眞同啓

乙6229

矮慕祿固本片

福德醫生矮慕祿紅色固本片本固則體健而神爽精神煥發百病掃除此本固之功也本敗則身弱而萎頓氣促虛羸百事懶動此本敗之累也凡先天斲損幼年斲喪或犯手淫或本體素弱因房事過多精耗傷或酗酒好美色以致童陽衰眞本失敗神思恍惚身弱因此而萎頓耳目昏花腰酸腿軟陰虛陽衰陽痿不舉見色流精未交先洩或久舉而不堅洩而不射等患不現象畢呈若不乘早調治非特子息艱難甚恐壽限攸關特見患斯症者甚多若無對症眞品深可惋嘆本藥行心誠濟世精製固本良片乃德國皇家太醫院福德醫生天下之珍藏秘方奇效神妙名馳天下其性質和平不燥不覇有固本培元之功扶陽壯身之力添精髓延年專治精竭陽衰

陽痿不舉舉而不堅既交不久精薄易洩夢遺滑精形神困倦四肢酸軟一切虛弱等症服之能增元陽發倍比臨陣之時得能舞精神任情歡娛久戰不倦爲少壯增嗣發育幸福無限●服法每次三四片若遇甚服五片此片質性和平用時須在三時前

服之洵固本獨一之聖藥也價目每瓶一元五角打二十五元總發行所上海拋球場河南路五號普惠藥行

423

衛生名釀杜本肉酒

大補氣血效驗大著天下補藥之中合推獨步凡於虛勞瘦弱不足之症此爲惟一無二之補劑可爲無上之品老幼男女咸宜養生保身之寶汁

本公司中法中西中英五洲南洋美華大英科發香港等各大藥房俱有經售再倘於內地無從購買請向本公司函求當速即寄呈不悞

補益氣血扶衰
祛困大開食胃
極精極佳之酒
請即試嘗

每瓶價洋二元四角

傷風良藥奇蘇爾治感元

此藥效驗如神凡於感冒時症起初及月久毋論症勢輕重俱能以此治療當無不即刻除患夫傷風雖似小病若不即治往往咳嗽哮喘轉成肺癆不起者可不懼者若有此一匣斷於一年內必無傷風之患

每盒價洋一元五角

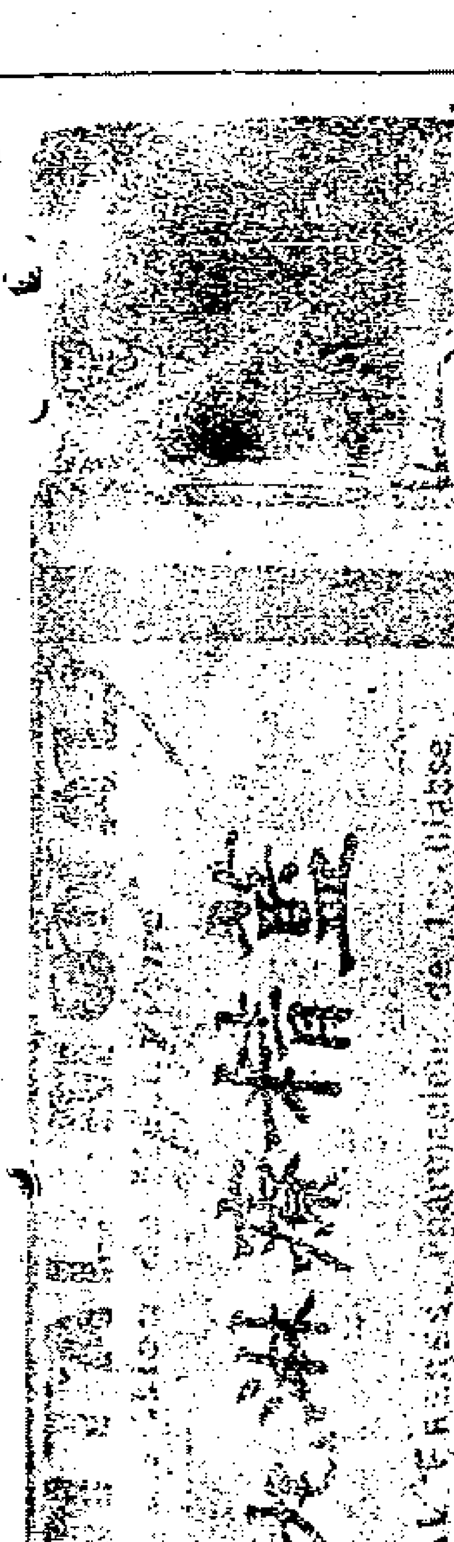

凡於各般淋疾紅白濁等症毋論症勢輕重何如或至尿變出血及沙石痛苦危劇此能立見奏效異常神速早已名滿天下者幸各注意

每瓶價洋一元八角

上海龍東公司四川路四拾四號 總經理批發處啓

治牙聖手

治牙一道近來於泰西我國近亦盛行上海業此者指不勝屈常有既鑲後逾數日或數十日必有脫落又其甚者治不如法痛苦異常雖價廉何益余景明先生自泰西深得此中秘訣故自在上海治牙以來內而王公貝子貝勒外而督撫將軍司道如張制軍端制軍恩中丞均曾延治或鑲或補並皆佳妙賜以匾額先生治牙之巨譽矣取價雖比他處昂然一勞永逸且不受苦亦何所而不予哉至治牙器具及房舍稍有不潔最易傳染　先生器具之精良洋樓之華敞尤合衛生且予有口皆碑與市上懸設者相去天壤也惟僕等以社會中貧富相懸恐難普及請其價從略減　先生深韙予言尤徵汎愛之雅意謹識數語敬爲有牙患者告　沈仲禮　顧蓀　周金箴　朱葆三同啓　0152

英大馬路雙龍洋行告白

本行開設多年貨眞價實近今新到金銀表金銀表殼眼鏡金鏡戒黑石墨鐘報點刻皮面鐘頂等回光千里鏡寒暑雨表寒暑針烘爐大表大小掛鐘畫圖器具測量等件修整鐘表均可保用如蒙賜顧移玉爲盼　687

華安水火人壽保險公司廣告

本公司火險資本規銀一百萬兩人壽資本五十萬兩聯絡團體維持公益爲宗旨總公司設上海黃浦灘通商銀行樓上專保南北市房屋廠鋪店行號貨物家具器件等項火險并保華人壽險南洋各島及沿江海各口岸內地均設分公司倘遇意外賠款異常迅速如蒙仕商賜顧請至本公司　總董朱葆三　總經理沈仲禮　司理洪文廷　蔡寄梅同啓　3098乙

茂源酒棧補助南洋勸業會廣告

本棧創始於東施分海上名馳久遠品異尋常茲逢南洋開會勸業之初正本棧精益求精之候入會分設門勝爭奇選貨務取精良酬周到至于色之濃香之穠郁味之厚永早已無美不備有口皆碑觀賽諸公盍請嘗試其二十年上號花雕售洋四角以公同對外啓　6279乙

選餘詩箋

本號每年例歲首搜尋整頓貨物選餘詩箋每刀四角精選各種時式紈摺雅扇專辦泥金冷金圍屏壽幛緞綠壽軸精拓翁相國福壽綾表中堂坑屏楊見山太守屏對聯宜都楊惺吾孝廉傳古書籍東京戶部印泥精品牙晶印章各種雕刻京都雲鋼墨盒精裱名人書畫字畫趙名宣海歲豐詩可倫　荷○賜顧認明蘇州九華上海二馬路口九華堂同啓　2942

上洋泰錩興記號新到三角鋼鐵麵鐵枏批發公道

本號開設三茅閣橋北首棋盤街坐東朝西門面便是自運外洋鐵床黃黑藤椅異樣木器繡花帳絨床椅各色俱全另備西式藤椅千餘隻專門出租定織加重顧綢被面如蒙紳商賜顧格外克己以廣招徠　泰錩興記告白　2299

上海匯豐銀行及虹口分行告白

啓者本行收足資本洋一千五百萬元公積英金值洋一千五百萬元又銀洋一千五百五十萬元共合洋三千零五十萬元另議定備用股本洋一千五百萬元總行開設在香港分行在敦倫廈門暹邏包謨惟亞孟買加拉吉打古隆北慶東福州德國漢口神戶古喇喇伯長崎意陸伊羅法國買拉夾呂宋紐約檳榔嶼貢西貢舊金山新加坡蘇拉巴亞天津北京橫濱其上海行與各商往來暫存本行之銀每日結帳者其息照長年二厘存至二十萬兩爲止存一年者其息照長年四厘算存六個月者其息照長年三厘半算存三個月者其息照長年二厘算凡現下所執五厘息一年期存單滿期轉新單者仍照五厘息算代付本埠匯票並辦理銀行一切應辦事宜匯票可以匯至倫敦歐州印度新舊金山美國中國東洋等處大小商碼頭特此佈聞

宣統二年正月十六日　442

中外興商勸業場第二次門票准六月初一日開彩

本場陳列各業外另備圓頭大蛇四腳大花蛇梅花鹿大小猿猴白鶴五彩孔雀金山狠大蝙蝠等並延名朱菊峰等改良詞曲午後二句鐘開場晚間加幻仙五彩電光影戲及雜耍八點鐘開場十一點鐘止以著諸君公餘小憩娛目暢懷如蒙購票入場遊覽不另取分文茶資在外有入場券者祇惠茶資一中規模宏便招待周詳以副諸公盛意所售門票既可遊客任意觀覽開彩後又可得取彩物想亦何樂不爲特此佈告大衆

江西廣信府上饒縣甘溪鎮八房場署崔振聲君詳述自來血

乳汁增濃補血強種消除腫痛之神功

五洲大藥房主人鑒敬啓者去春內子產後失調乳汁清且漏異常瘦弱正醫藥維艱之際適甘溪商會董吳怡和信號主耀堂君及購有大瓶自來血末三瓶前症頓減○姑分半打試服接次服完乳汁晨固精神倍增於以信藥房自來血誠貴補血強種之聖劑也余患冬寒症發危蒙醫孫君錫詰國手妙立起沉疴拯我操勞過度氣血大虧非服自來血不爲功一打惟時○老中醫因趙君余病愈過項台多年所患似瘵非瘵癲大抽痛滿至頸氣悶心煩亦因孫醫言服自來血不及七日而腫消過半余甥子均獲強盛木本水源難忘○○盛德茲乘託吳君購藥之便特叙一再衛生指南保證書江西廣信府上饒縣甘溪鎮八房場衙門交收爲禱耑此即頌○○春安○宣統二年三月朔日○崔振聲頓首

○自來血價目大瓶二元小瓶一元二角每打大二十元小十二元　託局函購原班可件○海內諸公如蒙惠購請認明全球商標每瓶加附五彩認眞券一張值洋一角方不致悞○總發行所上海四馬路老巡捕房對門五洲大藥房　少登乙　2072

衛生名酒

MARTELL'S BRANDY

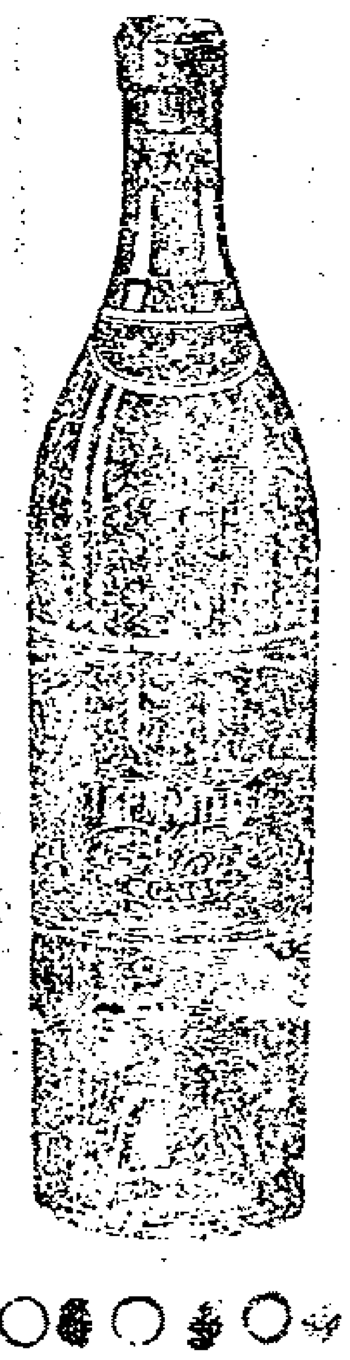

馬台爾所製之勃蘭地酒最合衛生宜於飯前飯後常飲少許可免霍亂痢疾寒熱各症諸君如飲勃蘭地酒惟馬台爾酒最爲合宜今自上海南京路[illegible]七號維納洋行充當東方專理賜顧諸君請向商辦可也

電話一千六百八十七號　4223

奏辦　廣東士敏土廠　水門汀

士敏土即泰西所稱水門汀廣東創設是廠就廣東天然產有之石料坭質延請德國上等工程司辦理製造成絕美之士敏土以之造堤岸海塘水塘火車路礮臺房舍地腳馬路溝渠等要工其堅力韌力遠駕各國各廠之上實爲水門汀中之最優品刻已出土各商口岸均設有行店代理批銷購用者須認明麟鳳商標以別眞僞價目較各國各廠格外克已如蒙　惠顧躉批零售均可新至代理處接洽可也

上海總代理處　棋盤街安和洋　拋球場有隆號　同啓　1061乙

旅行必讀

國云●男兒志在四方●又云讀萬卷書●不如行萬里路●矧當此萬國交通時代●迥非閉門家食●可資歷練●可致富强●是期遊歷遍行●實業急務●顧我國人●養尊處優爲多●其跋涉之長途●深討風土人情者●雖不乏人●然尙居少數●且羸弱之體●本屬平旁●往往畏難苟安●半途而廢●以故薄言旅行●大擧索然興盡●倦懷時局●誠不可不有以振刷之者●欲振刷旅行者之精神●如之何而後可●諸君試聽●厥惟上海五洲大藥房發行之寶皮丸●足以當此重任●此類之•產於亞非利加洲之亞破拿高山●其皮狀如華藥之杜仲●經化學博士文生氏化驗之●大有益於人體●提取其精●如桂哪之霜●以之入藥●有絕大效力●且貯以小瓶●極形輕巧●家用固已稱便●尤便旅行●隨帶數瓶於懷袖間●尙不覺其累墜●邇論資旅行等●蓋旅行每携藥餌●必慮笨重●惟此丸獨擅簡便之勝●其利用於旅行者爲何如●飯前吞服一丸●日服三丸用藥甚少●受益甚多●有病立去●無病衛生●其補益於旅行者又何如●有此利用補益之品●諸君何患乎旅行●諸君何樂而不事乎旅行●一言以蔽之曰●寶皮丸者●足與旅行諸君相依者也●吾國有志旅行者●其亟起而圖之○

寶將寶皮丸主治各症摘列如下●先天不足●天後失調●色慾過度●夢遺精滑●陽萎不擧●見色即流●腦筋薄弱●精神委頓●筋肉瘦削●皮膚枯槁●精液虛損●各種勞傷●手足麻木●左右癱瘓●腰酸腿軟●筋骨酸痛●心神驚悸●胃呆便秘○附列主治女子各症●經虛血少●月信不調●赤帶白帶●滯產難產●日夜潮熱●瘀血不行●手足浮腫●坐臥不寧○價值●每瓶一元●每打十元●郵局函購●回件迅速●不論遠近理不取郵費●上海總發行所四馬路五洲大藥房●杭州總經●處在宗陽宮前百歲坊巷內○各埠各大藥房均有出售

新發明保護食品

此物名曰蛋玻璃袋能藏各每食物如魚肉種菜臘臘之類雞經一年之入其味色原汁餘毫不變此袋超越冰箱百倍況價值極賤較之冰價不常天壞之別經營魚肉菜菓以及酒館皈運輪船食品諸商家皆不可一日無此實袋但此袋係本行獨家創造乃從化學研究竭數十年之心力始克完美歷試無爽故此得有專利熱照欲即詳細者新至本行與洋東面談可耳江西路字七號樓上經倫洋行啓

青州水門汀

青州水門汀有限公司所出之水門汀爲東方最上之品素爲香港政府所信用用以製造陰溝管避火磚避火泥及瓦片等物堅美無匹近者雜牌疊出每易魚目混珠貴商賜顧幸新認明牌號向圓明園路八號新旗昌洋行議價購辦欲知用法詳情者本行亦可奉告

新旗昌洋行謹啓

420

（遺失匯票）

茲有南通州匯餘莊上申安康莊一百零五號五月十八日期洋一千元又該莊上申德慶莊一百零六號五月二十二日期洋一千元匯票兩紙於五月十三日夜在嘉興桑橋被盜刦去已報明作廢望各寶號及中外諸君切勿收用特告

南通州湧源號謹白

（股票作廢）

今遺失華通公司股票兩紙名下念股第三萬八千八百九十二號起三萬八千九百十一號止光緒三十三年四月十五合元一百兩又三十四年六月二十介元一百兩計九八元二百兩因在途失落已向該公司說明作廢望各寶行莊號切勿收押用特此聲明

廣兩記白

（臭虫全滅）

殺蚊不留一隻

此藥一經點着放於除虫器內即有烟氣瀰佈滿室隨將門[illegible]透風之處[illegible]時閉閉約歷十分鐘能[illegible]內蚊虫蟲數殺死無一能逃如滅臭虫須盡[illegible]下一夜可以全滅藥氣清香聞之有益價藥兩包除虫器一只共一[illegible]又一元一角單購藥每洋四[illegible]每[illegible]三角頂上殺蚊香粉每罐兩角每洋六罐美界仁智里十三弄括打藥房

24087

（招用乳媼）

有方育二月之孩需一用人品清潔略知英語之乳母一位須實然足方爲合格工食優給願就斯之者即請至北河南路念四號洋房接洽可也

特白

廣東仙壽窩

靈驗如神

心胃氣痛散

氣痛有九種氣血熱飲寒虛食虫[illegible]是也凡痛必上犯心胃故秘言心胃氣痛本窩此散得[illegible]俗傳用疏補珍珠等珍品爲之按照仿單隨症施治立刻見效每瓶洋六角○大瓶一元○兼售小腸氣[illegible]每瓶三角[illegible]立止牙痛散每瓶一角○鋪在上洋英二馬路寶錦里○謹[illegible]口

請認鐵拐李爲記

花園招租

舍家隔壁有空園一區內有一大洋房一[illegible]空園草地一方亭臺池沼風景絕佳避暑尋香最爲愜意如欲租者請至北京路三號瑞禮[illegible]洋行面訂可也

小洋房召租

法界[illegible]北門外東新橋有小洋房四宅如合意者請到本行面議租格外公道此佈鮮茂洋行啓

（尋婢賞格）

五月廿三日一句鐘走失婢女兩名一名叫匠喜年十六歲面圓一名叫二喜年十二歲面圓俱廣東口音均大出流辦如有知其下落報信因而尋之者謝洋十元能將兩[illegible]送到本宅者謝洋四十元決不食言北四川路丫字第一千八百八十五六號門牌即聚賢里第三街第一家卓宅白

燕醫生引病出外膏

骨骱損傷跌傷扭傷及肌痛潰爛等症用貼燕醫生稀藥膏立見神效其法照包紙方單試貼凡抱以上各症者不到三天便即霍然謂予不信請至◎中國各大藥房代售處購試可也

老晉隆洋行總經理

42

暑令家用必需

刻下天氣漸炎衛生尤宜注重無論男女均加意清潔爲主而所以助身體之清潔者端賴芳香以除穢惡而辟疫殺蟲諸品屬焉本藥房除急救時疫藥水本廠嗬囒水四時清快片另行登報外爰更擇暑令家用所必需者若干種臚列左方以備各界選購

頂上香水精 此品貴重異常涓滴之沾累月經年其香不散上流婦女珍之

各種香水 貨色不等價目亦殊然皆提取花露釀而成灑於衣巾香極甜靜且又耐久

最佳花露水 香亦耐久宜灑於幃帳被褥洗面澡身加入數滴竟體芬芳能辟蚊蟲叮咬之毒

各種香粉 名色甚多皆係上等之貨敷之白嫩紅嫣奇香撲鼻油光烟氣悉成消除

洗浴香 本係西國貴婦人所用浴時約投半方香製肌理能退瘢點使膚若羊脂

洗浴阿馬尼水 專除垢膩且能辟不正之氣以免疫○另有藥肥皂能去暑濕毒兼用尤妙

滑香洗牙水膠 牙宜常洗以此二種洗之齒頰生香並免蟲蝕火痛之患○另有藥牙粉治痛蝕最靈

嗬囒粉 本藥房既精製防疫嗬囒水並備此粉以便隨意自行調飲

自造嗬囒水彈瓶 用此彈瓶但配糖漿無論何種嗬囒水均可自造自飲既極簡易而且鮮潔異常

痱子粉 暑濕相蒸易生痱子此粉撲之痒渠痛止痱即消滅無痕

伽羅香膠 此品來自西國婦女用代膏澤塗抹雲鬢光滑照人且少垢膩○另有生髮香水尤佳

各種香藥油 名色亦多如檀香薄荷如意玫瑰樟腦等油尤爲合宜○另有傅髮生髮香油俱佳

薄荷錠烟 薄荷疏氣散火兼有芳香辟疫之功其錠主治甚夥烟可以利嗽治熱傷風最宜

樟腦球 辟疫殺蟲功稱第一室中擺設或身邊佩帶氣辟消毒虫遠避貯諸衣箱可保永不蛀壞

司美林所四水 常風乍傍嗅之雖大疫專染之鄉微虫攢聚之地亦可無虞中國臥龍丹等萬不能及

避瘟解疫藥水 考究衛生熱天必以此水灑室中或騎下溝渠坑厠等處污穢之氣蕩滌一清

口香糖 夏日口氣易濁含此糖滿口生香與人對談不失文明氣度色味俱佳尤爲婦稚所喜

滅臭蟲藥粉 此品係出西國秘方試以摻於牀席几案之間臭蟲聞其氣味無不立斃

殺蒼蠅紙 此紙鋪設之處能將蒼蠅盡行收吸以消滅之免其散子佈毒貽害人身

保險剃刀 修面整容男女可用精巧華美且能自由保無危險○另有刷子肥皂件件合宜

閨閣雜用品 此類甚多如噴香水球畫眉筆粉撲粉盒肥皂匣俱極動人愛玩

金銀邊眼鏡 遠近平光式樣顏色一應俱全淺黑淡藍二種尤能遮風障日保護目光

去濕止癢藥 濕重者熱天或爛腳或爛腳丫奇癢難熬向無妙藥用此外搽竟可立效如神

各種沙濾水缸 夏日飲水最宜清潔此等缸濾出之水生飲亦無妨礙日常用之永免疾疫

以上各品門市特別從廉外埠郵函詢購立即答寄不悞

上海四馬路中英大藥房啓

2387

獲利捷徑

江西路A字七號樓上

本行由外洋德國名廠運到頭等大小各種人力織結機器能織紗線絨絲衫褲手套洋襪以及毯等物均可織造無論男女老幼皆能工作況且所織之物比較外洋運到之貨格外精美光滑絕倫所奇者提取各色時花均能隨心所就更能顏色合時天工巧奪再有大號機器適配織衫織襪各廠所用本行在中

專創首國做織結機器生意物料非常堅固玲巧外埠各行號如願代本行經理代售各種機器可至本帳房面議妥章貨款亦可分期繳付

上海經綸洋行

423

三井洋行

經理

明治火險
東京水險
日本火險
共同火險

茲者本行經理明治火險東京水險日本火險各公司四十餘年辦理妥協賠欵迅速中外紳商深所共知餘不再贅今有共同火險公司已歸本行經理專保南北市房廠棧其價格外公道諸公光顧請至臨四馬路北四川路口四十九號門牌本帳房面議可也

三井洋行特白

瑞生洋行

出售各種機器

英國第一著名米白主培者廠所造紗機器早已行銷中國各埠用其數有十八萬錠子之多也如華廠之鍋爐引擎修理機器利物寒廠之織布機器格利內面之滅水滅火機器復雅克斯之滿潤機器無不推陳出新靈巧適用又名廠所造引擎電機電器電氣燈以及可資運動各項機器用之電汽箱尤爲心獨出精巧絕倫現已廠派一洋匠駐滬專司裝電機器以上各廠家歸小行一家經售價亦克己倘蒙貴客辨別請移玉至小行看圖樣面議價值可也此白

433

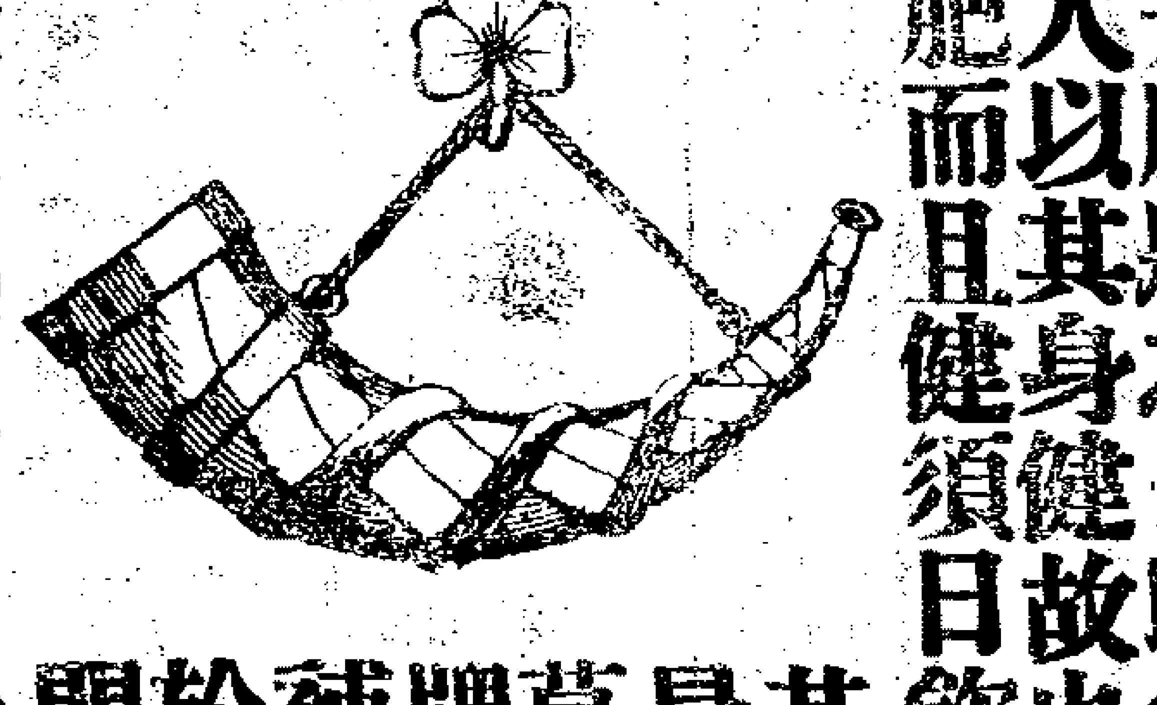

夫肥壯之人即爲快樂之人以其身健故也欲肥而且健須日飲濃啤酒其最佳而最有力者莫如喇叭牌因其能補氣血且於夫婦之間大有裨益蓋此酒可以壯陽長此而不疲也

嘉泰洋行江西路念五號

378

全地球上第一等好貨

分設棋盤街中平和里口

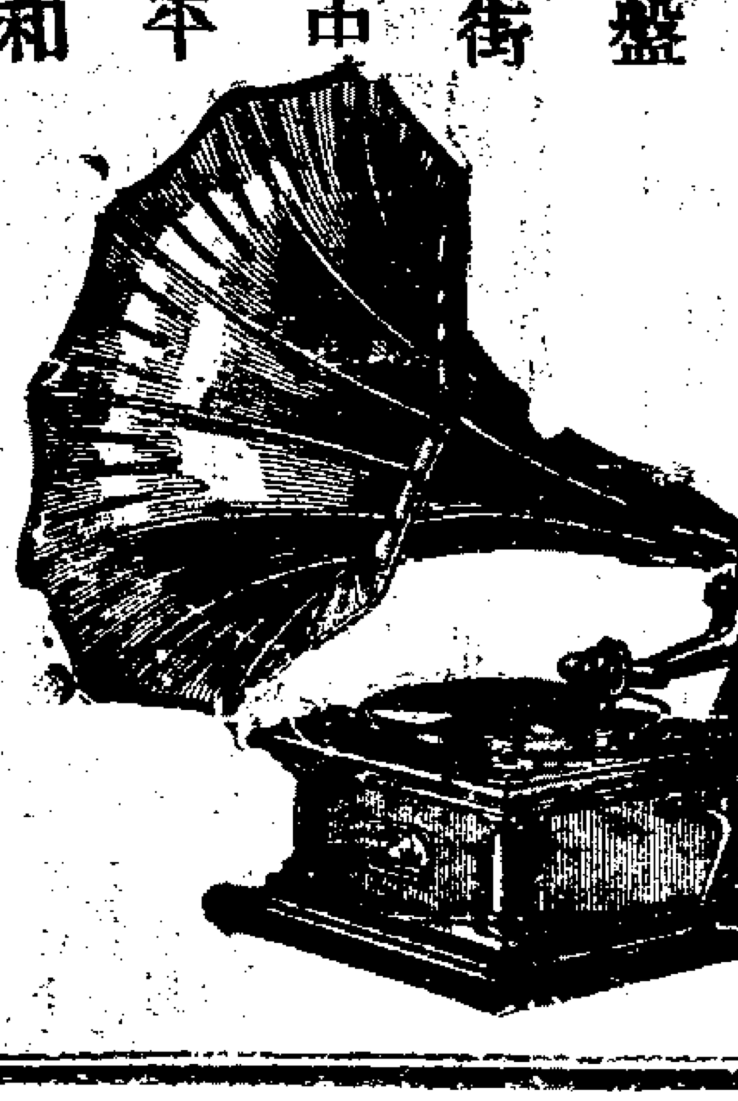

本公司資本五十萬金開設上海三十餘年專辦英美德法各國頭等洋琴風琴軍界需用之全隊軍樂樂器具久蒙各省大憲嘉許訂購者接踵而至經理英美特別超等新式唱戲機器戲片京調梆子大鼓時調崑腔小曲西樂洋操等曲精益求精無美不備與別家之貨大有天淵之別聲音比戲樓上更響可包永遠不壞惠顧諸君請認明本公司牌號方是真貨英大馬路東首第三號洋房內進發行所

謀得利總公司白

438

美國優等光學家費德雷醫生

光學專家

凡人之患眼光不正者急宜早治而配合格之花學眼鏡以免越精妙之本行驗光之精真膚能之考究醫配之特色莫不甲於東方非他家所能及焉即一切新式眼鏡架子鼻量鏡開新發明既力克透光鏡抵治熱無纂布曾由本擇曾建而成試過諸君業不滿口實凡驗眼光不取分文行設英大馬路三十六號雅和烟公司對面

443

大清宣統二年庚戌五月廿八日共三張

申報第三張

西歷一千九百十年七月四號禮拜一

崔製 哮喘氣急丹 救命之寶

人體百病莫苦於哮喘氣急之症 此丹乃本廬第一家創製行世 牟利之徒相率效尤遍地皆是致病求藥之人無從

辨別玉石眞可慨也考哮喘之症皆由氣衰感邪而起此外亦有腎虛火不歸經陰虛金被火逼更有痰火鬱於中風寒束其外者當盛發時聲嘶氣促頭痰上壅甚至水漿不能下咽片刻不得安臥呼目喘吼旁人不忍目覩本廬創製此丹竭十載之心血經萬人之試驗有功無害病不瘳早已馳名中外頌聲載道茲當天熱病發之時特將功用詳登各報俾海內病家采辦 痰哮水哮風哮鹹哮 氣喘痰壅久年不愈 氣虛發喘汗出如雨 肺氣不宣痰火上壅 長夜咳嗽老年氣短 氣急多痰胸膈滿悶 痰遏哮喘腎虛喘吼 以上各症無論新病久病老年少年男人婦人只要用白開水送服三錢藥性一到立見喘平氣順痰化咳止輕症一瓶即愈重症一料全痊且可永保斷根非如他家之藥服時略愈不服即發所可同日語也〇大瓶二元每料送止哮膏一盒小瓶一元每料六瓶五元不靈包退還銀惟近有假冒須認明五開間門面內切記切記小心小心

上海盆湯衖過絲業會館五開間門面崔氏瓣香廬總發行所 驥雲氏啓

乙 272

新開京都萬慶園酒館

擇于五月十六開張 本館開設英界三馬路西大舞臺東首朝南洋式門面裝潢精緻特設衛生雅座及寬暢房間聘請京都名廚專辦滿漢筵席精調應時大菜精製京菜隨時小酌另備鎭江茶點美味麵點粉麵包各色大麵一切美品無不奇精專用熟手伺候格外週到請客另局均甚快捷電話靈通擇定本月十二開市近因天雨連綿房屋一時不能告竣油漆未乾今特登報申明本館改定本月十六日開張本主人力加考究志在適各界名流希亟光臨學界閨秀名媛賜顧請至小園一敘方知言之不謬也

本園廣告

乙 2279

順氣化痰止咳天下第一奇方

上海河南路廣東彭壽堂始創順氣化痰止咳四寶半夏露功效神速當面可試如不信將市上名藥分日比試立見眞僞優劣

四寶半夏露化痰藥到病除

清痰止咳各藥到處皆有彷單詳載悉皆絕妙求欠試服均屬子虛皆用成法古方故名雖售並無實在經驗妙藥故也即近日自稱秘者初服雖有微效然力薄性淺並無斷根之力識者賤焉本堂秘製眞之神止咳嗽之速爲別藥所萬不能及凡男女老少內傷外感各種痰飲各種咳嗽以及氣喘吐血等症一一試驗果能超出他家百倍故所列諸般治症均千眞萬確實有效驗試過者僉謂無論何種藥品均無如此露之神效妥速者所以對症服之萬無一失 此露數十年來治愈者萬人特再詳錄於左專治五勞七傷虛百損〇傷風咳嗽〇虛熱咳嗽〇痰積氣滯咳嗽〇風火痰濕鬱熱咳嗽〇肺葉閃動喉痛咳嗽〇肺燥喉嗆咳嗽〇肝火偏旺怒咳嗽〇氣勞腎虛吐血咳嗽〇病後中虛氣逆咳嗽〇頭咳不止聲啞失音〇產後虛咳週身痠痛〇痰火壅塞久年哮喘〇積熱傷肺咳則氣喘〇咳急傷絡嘔血盈碗〇思慮過度痰帶血絲〇痰迷心竅又癲武狂〇痰流骨節左癱右瘓〇中痰中風手足麻木〇痰涎壅塞氣閉昏〇濕滯中宮心胃氣痛〇肺痿吐膿痰五色〇濕阻氣滯瘧痢不止〇小兒驚風抽搐氣喘〇神昏譫語牙關緊閉〇乾咳無痰行路氣急〇自汗盜汗骨蒸潮熱〇以上各症輕者一服全愈重者數瓶斷根海內如患上列各症服過各家之藥不能奏效者請速一試無不立起沉疴最奇者無論風熱寒濕諸痰一沾藥性立刻運化爲水從大小便泄盡頑痰既去周身頓覺暢快四肢因之有力繼則飲食加增百病盡除而身體不覺日見強壯矣每瓶一元每打十二瓶十元大瓶二元每打念四元每料四元近有作偽之徒因此露靈效異常僞造日衆竟依樣仿冒到處寄售甚至抄襲告白登報反噬一經試驗則孰眞孰假孰優孰劣不待辨而自明矣購者鑒之〇註冊上新鑄彭壽堂化痰止咳半夏露字樣以防假冒〇順氣化痰丸大瓶一元小瓶二角半〇立止哮喘斷根丹每瓶六角〇吐血斷根膏每料四元〇止咳杏仁露四角假冒甚多購者認明上海河南路拋球場南首廣東彭壽堂內懸上海縣告示庶不致悞〇各省託辦必須由郵局另發一信通知爲憑以免混冒

乙 2377

德記洋行經理地球火險公司

本行經理英國地球極大火險公司備足資本英金二百廿萬磅公積金二百八十萬磅合計上海規元四千三百萬兩分設上海數十餘年歸本行經理專保南北廠家棧房行號住宅貨色生財衣箱什物等件其保費格外克己且本行有外國權柄倘遇不測賠款異常迅速 貴客如蒙惠顧請 駕臨敝帳房接洽可也

四川路七十二號德記洋行帳房謹啓

2316

蘇州華洋人壽保險公司賠款迅速

先祖父彤甫府君前年在該公司保銀二千兩今於五月十二日患病去世即由丁栗生張幹卿二君偕予赴申總公司將保銀如數收足足見該公司信實可靠諸君如欲保險向二君接洽可也

張傳寶稽顙

乙 2786

崔製 普天之下第一奇方 哮喘氣急丹

一病經十載 無殊受慘刑 何來龍府藥 枯木頓回春 附近假冒 須認明五開間門面

謹啓者僕因紅羊之厄奔走過勞壯年又不善衛生致患哮喘氣急逢節必發醫家皆言肺主出氣腎主納氣病係腎虧感寒邪所致投以藥石毫無功效近年愈發愈甚竟至食不下咽口不能語偃臥如尸累月不已遍上馳名妙藥服食殆徧瀕死不得自求生生去秋偶感風寒宿病又發危險異常諸醫望而卻步忽得東鄰如表兄來舍述及上海盆湯衖寧波路口五開間門面崔氏香廬藥室所製哮喘氣急丹靈驗昭著是亦賴此瘥愈並言家中尚有餘藥一大瓶爾時僕已昏沈不知幸二小時急借往取來用薑湯送服三次翌日略覺安善一面郵局匯洋五元購一料一面將餘藥次第送服臟中稍有微汗醒後嘔痰碗許三日之間呼吸舒暢竟得起身行步星期幾度未見再萌一種感激欣喜之忱未可言狀特先登報以誌神驗鐵據容再踵門泥首〇附近假冒丸藥非可比若購僞藥貽害非淺須格外小心認明五開間門面藥紙包上有驥雲氏肖像切記切記

湖州府城隍廟前郭修身誌

購者或至製藥所仍在上海北京路根德里內亦購買

2711

要摺

兩江總督張人駿奏江北水災辦理賑撫情形摺

奏爲江北水災辦理春撫工賑及籌辦各屬平糶情形恭摺仰祈聖鑒事竊照上年夏間江北海州等屬被水成災當經奏蒙聖恩准撥金陵溢銷鹽釐銀二十萬兩復經臣督同司道諭令各屬籌捐並電請各省協濟又派員前往南洋勸募助賑及借款採購糧米舉辦平糶疊將辦理情形具奏在案查海州三屬被災最重雖經散放急賑冬賑惟饑民甫得卒歲又適春荒値靑黃不接之時拮据尤甚當飭督辦賑務道員洪爕率同各該州縣復查災戶妥辦春撫上年逃荒出外者今已聞賑來歸計海州災民二十七萬四千八百六十一口沭陽災民一十一萬七千四百三十三口贛榆災民八萬三千四百九十二口仍分極貧次貧大口小口酌定等差給發共散放錢三十四萬二千三百五十餘串又該州屬之板浦地居竈戶窮黎亦多紳商設廠施粥經費不敷撥給錢一萬串而淸江浦及山陽縣與江都縣屬之沙洲均米貴民貧籌辦平糶亦撥給淸江錢一萬串沙洲錢二萬串山陽銀五千兩此外則阜甯寶應二縣民情亦苦各撥賑銀二千兩以資撫恤此辦理春賑之情形也海屬河道歲久失修河身淤墊日高水難宣洩以致川壅爲患非亟圖疏濬不可先經派員前往勘明旋飭道員洪爕督同該管州縣妥籌修理嗣據陸續稟報海州境內之五龍潮支高橋等河贛榆境內之門家掘頭民竈朱稽孫家盧家等河沭陽境內之萬公河及賢官亭乾下鎭高流鎭等處圩堤均經一律修竣飭令洪爕親往各工復勘河流業已通暢可無漫溢之虞圩堤亦屬堅固足收捍衛之效所需工料銀兩或酌撥官款或就地籌捐或由義賑紳董承辦由官協助海州尙有六塘河堤亦已興修又薔薇大河因春水方漲未能施工擬俟秋後水涸再行挑挖又贛榆境內之霑口鎭亦由義紳籌款開挑長河一道俾水勢得以疏通此外各屬圩堤並經次第修築所有河隄工程悉令災民力作以工代賑俾恤窮黎此辦理工振之情形也今春連月陰雨麥苗減色米價奇昂即鄰省亦患缺米人心惶急甯蘇兩屬情形相同經臣會同調任江蘇撫臣寶棻電奏請緩運新漕十萬石專濟蘇屬並派員分赴各處購米以湊足三十萬石爲限甯蘇各半分濟概請免完沿途稅釐嗣覆陳遵旨籌辦平糶情形請將虧耗之款作正開銷各屬如復有官運商運平糶米糧爲數無多者並請一體免納釐稅均蒙聖恩允准江南士庶欽感同深旋將准緩新漕飭令需米較急之區由官督紳領回平價出糶一面分別撥款遴委妥員分投採買或電致香港外埠陸續購運分撥各屬接濟仍令碾放倉穀及動用所存積穀本息銀兩暨勸諭紳富量力籌捐俾資周轉業已一律設局開辦其江北之淮揚海等屬自上年秋間由官借款三十萬兩採購糧米平糶並加以紳商自行添購轆轤轉運至今未停又電請商約大臣盛宣懷及飭江海關道蔡乃煌會商上海紳商籌款撥解海州舉辦當地以恤下等農民至嚴杜糧戶囤積居奇査禁奸商運米出海疊經臣出示曉諭並通飭地方文武關釐各卡査緝嗣欽奉諭旨又經分飭切實辦理弗任稍涉疏懈此籌辦平糶重申米禁之情形也伏査大江南北居長江下游地勢低窪每多患潦而民人大半貧苦收成稍歉輒至呼饑上年被災地方不過數屬州縣今春糧米缺乏四處告荒惶迫之情竟如大祲之象臣與撫臣各督司道力籌振糶人心始稍安定惟現在甫屆四月距新穀登塲爲期尙遠仍須妥籌接濟方足支持江南財政困難此次告助募捐已形竭蹶惟有勉力設措相機因應以仰副聖主軫恤民艱之至意所有辦理春撫工振平糶各情形臣謹會同護理江蘇撫臣陸鍾琦恭摺具陳伏乞皇上聖鑒訓示謹奏宣統二年五月十九日奉硃批知道了著仍妥籌接濟以恤民艱欽此

短篇小說

河陽花（奇）

某縣之新大令未入境。而堂下之兩行差吏已人人挾一郊迎目的以求博未來之本官歡。

一日紅諭來謂某月𡚒省垣。某日至邑中。某日受印篆。一一言之無或爽。於是有迎於境外者有迎於近郊者鵠企鵠候以希新大令之顏色。乃相待甚殷而大令之蹤跡則如鴻冥鶴杳不可端倪歡迎者廢然嗒然。於是羣相聚於某某茶寮之秘密室研究此疑問。

是時書吏中一人先起曰吾聞新本官喜新政。慮將有裁汰書吏之惡耗發生茲之秘密其行藏或者與吾輩有關係噫吾輩法政研究所惜未成立恐無以博本官歡可奈何。

言未已差役中一人起曰君輩何所慮若吾儕者私刑私押動招衆怒苟新本官一加偵訪者敗矣且地方之靑皮地棍鷄偸鼠竊者孰不爲吾儕爪牙倘有一二證據入其手失敗正不知何底也於是相向愁歎若逢大戚。

衆方愁惋忽聞有排闥聲啓視之則退卯之老捕某扶杖而來狀極閒適既入即向坐中言曰諸君今日盛會乃遺郤老朽老朽誠迂拙然亦非兩肩荷一口者何惜席閒片地不令叨末座衆遽起謝過且白適時所言老捕徵哂曰諸君深慮固亦題中應有之義然老朽今晨適探得一重要之逃人願爲諸君告諸君亦樂聞之乎諸人以其答非所問意頗不屬姑以漫應老捕遽引席間樽酒一吸而盡以箸擊案謂衆曰諸君亦知吾所謂逃人果將誰屬盍各猜射中者余將敬以酒衆於是競舉要案中之逸犯以求吻合老捕力搖其首皆言非是約逾一分鐘老捕乃言曰諸君所射可謂無所不至然諸君所最注意之人胡乃不言及耶言至此又爲微語曰吾適言逃人者戲耳蓋即今日之新本官已爲余於某地偵得彼雖微

服固難逃余之銳眼也衆中一少年起詢曰君適所言之地非此間著名之某妓家乎渠至彼所刺探地方利弊審矣蓋從來娼寮妓館聞見最廣新本官亦狡矣哉言時衆皆露失望色老捕復曰諸君勿驚明晨君等第俟於某所則新本官之宗旨當可顯豁呈露余此時且弗預告令君等姑深思一夜也衆知不可强亦不復詰老捕盡三爵乃行行後衆相約公舉一人探於某妓之門至則庭院深沈加以屈戌詢諸鄰右則妓已於是日爲客脫籍去叩客何狀以不知對探者乃廢然返

翌晨爲紅諭中所稱抵邑之日諸人羣集老捕所指之處以觀其言之驗否是地實爲河干官舫例必於此停泊衆畢集時老捕已先在忽指一舟曰君等試觀此中人將作何狀已而舟中忽升一旗于桅側所署者卽爲新大令之職銜衆乃悟魚貫詣舟次恭迓如禮洎大令登岸瀛眷之中有隱露半面於玻窗內者蓋卽老捕所言之某妓也東山謝傅妓女蒼生大令何多讓焉

五年夙疾

常州命婦患血薄氣衰心忡驚悸等症服韋廉士大醫生紅色補丸而獲全愈

候選直隸州州判常州李醒志君景綱來書云○余甚幸家慈五年夙疾一旦消除特誌數語以表感激之心使婦女中有患血崩症者知韋廉士大醫生紅色補丸不第能去其沉疴且能助其同登壽域也家慈汪太恭人自光緒乙巳冬因肝火抑鬱致患血崩劇症勢甚危殆雖經華醫診治得愈而失血過多身體虧弱百病叢生至丙午夏舊病復發勢更猛烈自此元氣大傷血薄若水心跳氣急將成癆瘵數年以來舊症頻發更甚於昔擬將就診於蘇州西醫院正躊思間忽於中西大藥房得見韋廉士大醫生紅色補丸之保證書一小冊展而讀之知是丸爲醫治婦科中血薄氣衰之聖藥遂急購二瓶歸奉家慈不意甫經服罄頓見起色用是續購六瓶勸再服之未幾各病頓失氣血調和强健逾恒向之面黃肌瘦者今則紅潤肥胖竟成爲康强無恙之人矣非韋廉士大醫生紅色補丸之功伊誰之功歟

李君景綱與其太夫人玉照

韋廉士大醫生紅色補丸於軟弱乏血之婦女更奏奇功蓋是丸常以鮮紅之新血饜飫受飢之腦筋使其筋絡强健有力也是丸又爲使男子身體康健復原之聖藥其聲明廣播環球固爲醫治　血薄氣衰　諸虛百損　少年斲喪　陽萎不舉　胃不消化　肝經各病　背骨疼痛　風濕骨痛　筋絡刺痛　臂肌痠痛　左癱右瘓　跳舞瘋病　脚氣衝心　乾濕癬癩　瘡疥疔瘆　皮膚炸裂　發斑病後　紅白痢疾　感冒風寒等症之良方

男子操勞過度或因別故損傷身體一服是丸有立使精力復原身體强健之妙

謹防隱戤假冒　認明丸藥眞樣

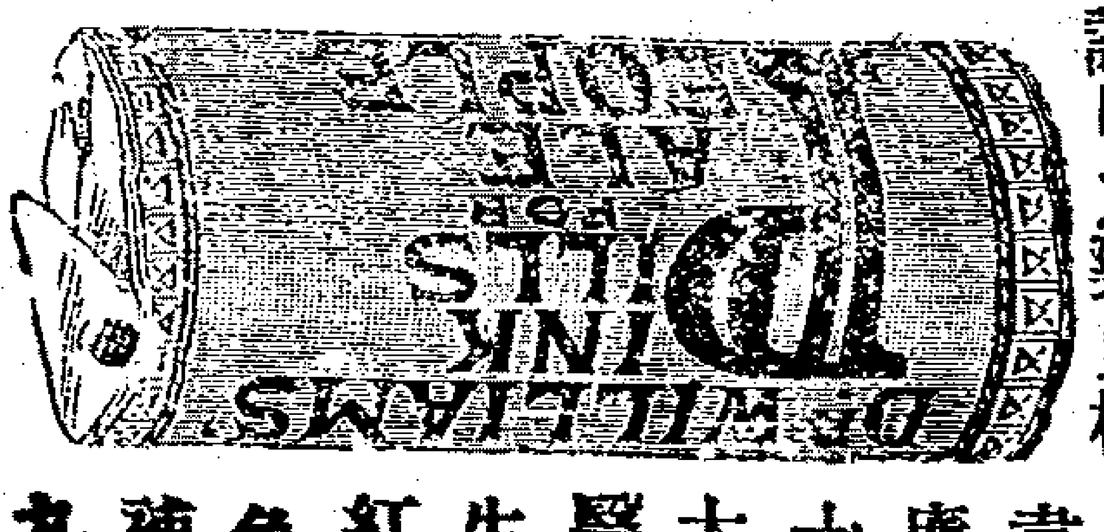

韋廉士大醫生紅色補丸

韋廉士大醫生紅色補丸各處商店藥局凡經售西藥者均有出售如內地無從購買儘可直向上海四川路八十四號韋廉士醫生藥局中國總發行處或向重慶白象街分行函購亦可　價銀每一瓶大洋一元五角　每六瓶大洋八元　無論遠近郵費在內

上海四川路第八十四號韋廉士大醫生藥局啓

京都天寶齋

花柳毒門聖藥　經驗良方　除病妥速　無憂

京都天寶齋藥房○天下馳名○靈驗第一○異人傳授珠黃八寶化毒丹○包愈男女一切楊梅結毒限日全愈永無後患

此丸乃本齋獨得異人傳受真方重用眞正犀黃珠粉血珀極品上藥泡製煉成專治男女楊梅結毒橫痃下疳小便皮破腫爛一切毒門無論初起久染包可限日全愈如請醫不精服藥不愈或庸醫圖利不顧人之生命攸關獨用輕粉升藥倒是丸等當時立愈乃毒氣內攻逢春夏發四肢痠痛甚至鼻塌髮禿紅斑起點皆緣毒遺經絡且必染妻絕子其害非淺餘毒未爭其害不小此賣藥者未得其法患者豈能安全今本齋不惜重資修合濟世染者即將此丸服下立刻止痛消毒祛毒絕毒凡極重極危之症服藥一料立可全愈價雖略貴而效足直當可歸藍骨肉一切毒氣且能生育無害屢試屢驗必發必中輕者五天重者旬日除根如用倒提丸輕粉升藥雷極火烎凡有染此毒者雖諸醫束手危險萬分請嘗試之方知本齋局方眞藥靈之功每料價洋十元每瓶洋二元另有珠黃下疳散每瓶洋七角如男女下疳遲痛或陽物臭爛或筋爛去半節搽此散立可拔毒去膿生肌止痛保復原形乃可生育種子此乃第一奇方也○立愈珠珀五淋白濁丸價洋一元鋪在上海二馬路中市西鼎新里石庫門內便是遠埠託郵政局購寄信局作弊難靠

2248

大美國面部專科女醫士吉凌漢由蘇回滬

本醫士前經蘇省巨紳聘請醫治內眷現已醫愈於六月九號即華五月初二日乘車回滬凡患面麻紅痣黑瘢雀斑瘰癧瘡疤疣子皺紋髮低鬚多鬚黃髮白烟容酒滯皮膚粗糙以及面部一切不美之色均請照常來院醫治自開院以來倏忽半載承各界諸君紛至沓來醫愈以上各面病老已還少醜已化妍變美者數百人我泰西本有專科並不視爲奇異而中國開闢數千年來實所未有誠千載一時之奇遇患面病者請來本院經理嚴子湄君接洽可也再本院設有膳宿所外埠來滬就醫旅館行臺諸多不便者本院特設清潔安靜房間預備住宿至于飲食中西俱備悉聽尊便

英大馬路東A字十一號本醫院啓

2252

蘇州大日本商品陳列館發行觀覽福利券廣告

奉 帝國部在定清國蘇州創辦合資會社案觀覽正券每號大洋二角得中頭等品物價值二千元茶券每號大洋一角價值一千元得中等次悉照湖北籤捐大票開彩對單爲證又分券每號大洋一角頭等一千元照湖北副籤票對單爲證中券向本館或分發處均可領兌　領事官許可發行觀覽品引正分副券無論中外內地一體通行在上海灘發源杭州本分發所嘉興本分所松江本分所湖州蔣萬豐澤孫天寶餘姚本分所楓涇孫德潤硤石佚得利寗波立昌無錫萬利源揚州宏發興化德興鴻菱猥鴻運來

點字券　十七次六月初三開　廿九日止過期不久

分處　閶門李源昌上

本館啓

福州童豐祥旅館特別改良遷移廣告

本棧開設英界三洋涇橋雙慶里內廿餘年今特遷移馬路大街二百四十五號洋式門面屋宇寬大房間寬暢更設官房客房會官廳一切具備飲食上所諸凡清潔均合衛生茶房呼格卜週到且各口輪船到埠均派夥接伺並代客經以及貨物報關納稅格外克己如 貴客設立子號或常作安寓均可倘蒙 光顧務請越棧面議爲荷 本主人白 Z2678

毓麟寶育丸 ● 痧氣時症丸

宗祧爲重服丸後必喜爪瓞綿延連枝競秀長垂久遠

此丸非以療治病人及非因症而需用者乃於平時無病預先服食傳人生子受福祿之妙品此丸能固本堅元弱可能強可益壯老八而反童額多壯多壽多男子常經驗諸人矣向有乏兒女之人絕少生人樂趣服丸後即能壯健元陽而轉憂爲喜者已不乏人又富貴之家艱於子嗣每以不能承祧

此丸專治痧氣染四時不正之氣及卜寒中暑以至腹痛痧癘乾濕霍亂反筋絞腸痧等症每三點久吞一粒重症吞二粒小兒勿亂服十五歲以上遇症方可服

英大馬路十六號 屈臣氏藥房啓 2553

茂生保險公司謹啓

本行向在英國列佛拔創辦皇后火險公司計有六十餘年自分設上海三馬路以來歷有年所凡經理保險一切事宜務須公正保賠從廉逾格克己設遇不測賠償迅速故素爲中外紳商所信從今因舊址翻造房屋遷移於四川路第五十三號江海關後面照常營業如蒙 賜顧欲保險者請至本賬房接洽可也

經理姜桂生謹啓 449 甲

上海仁記旅館廣告

本旅館專爲交通利便招待官商學界而設在上海五馬路正豐街中市翻造大洋房講求衛生空氣通暢牀帳均照西式陳設精良伺應週到館膳則中西菜餐任憑客便房間共計五十餘號各有等級大井洋臺尤爲本旅館之特色又派妥夥在火車站及輪船碼頭招接甚稱妥便各大埠通商輪船票均可代寫價格從廉一切電燈電話自來火俱全不取分文夏令無一臭蟲冬天并備火爐以達完備之目的祈望官紳商學各界不吝玉趾爲勝欣幸倘惠然肯來謹掃榻以待恐未週知特此廣告

本主人啓 727 9

博山玻璃公司招股經正票頭彩拾壹式萬元

本公司爲廣充實業起見稟蒙農工商部咨明南洋勸業會部堂在案援照股份彩票成例開辦博山玻璃公司招股彩票茲屆開辦第二次頭彩設六萬張每張售洋念元每票全張五條售洋一元分條二角五月份起按月開彩得彩紅票均可就近核兌不中正票照章折半換股本公司工業日見發達購股諸君幸勿交臂失之本局分銷處北京萬福來天津富而貴又寶興吉林增升潤齋南化劻室又東升陽晨沙公益公司漢口陳子宜江西九江生記廣貨號安慶青雲室紙店又華英藥房蕪湖政大源南京裕興康萬寶通鎮江錦昌祥布號又同益號揚州小東門裏通州恒昌號杭州大福來又廣彙豐嘉興陸萬成湖州怡源祥甯波立昌號溫州益元銀樓福州中英藥房廈門廣來勤記又萬集號山東博山總公司及上海南市業盛里分局全啓 Z2635

上海五洲大藥房 人造自來血

遠華

經售處

雲南 省城新源書局 蒙自萬來祥 石屏萬和祥

蘭州 華英新書館

廣西 梧州 廣西新報館

營口 成文厚書局

緬甸 東西南號 總售處陳斗南君

烟台 中西大藥房

重慶 本藥房分莊暫寓陝西街寶興公棧內 2622

上海保裕洋行廣告

本行開設中國數十餘年矣分設上海江西路口字六號紅磚洋房專辦進出口貨今兼經理塔勒司派的克內有限公司計資本充足專保華洋房屋廠棧行號店鋪貨物家俱器皿等項如遇意外賠款異常迅速現分設火險埠開列于后○杭州大井巷自立分公司經理陳寶泉君○杭州清河坊裕昌莊分經理孟寶隆君○嘉西[illegible]莊沈祝三君○蘇州閶門外自立分公司經理傅昭昌君○無錫分公司錢均台君○常州城內局前街新華書社王鴻年君○鎮江彌屏街乾大參號鄭靜安君○溫州府前中法藥房蕭菁甫君○揚州○蕪湖○九江○南京下關自立分公司又城內許事衙和大銀行分經理俞世臣君並轉分三牌樓勸業外和記錢莊○丹陽營埠均分經理凡紳商賜顧者惠臨各分公司接洽可也

洋總經理 台灣司 廖子西 驗員 亨生 啟此 華總經理嚴漢章協理朱獻廷 乙 2564

常麗公司川揚鎮股東鑒

本公司前因唐宗愈違章見股朦蔽大部特於本年三月間登報廣告請還近股東盡三月底齊集常州議決此案之結果並維持公司永久之計及是前舉行選舉事宜川揚鎮無一人至查本公司常年選舉本以每年五月二十五日舉行今恐遠道股東或因事故仍不能如期而來公議展緩半月以六月初十日在常州青果巷陽邑廟文昌宮投票選舉設川揚鎮各股東屆期仍不到會常州股東亦不肯續行選舉屆時公司各事無人過問將原有之股本五萬數千元山地一萬餘畝樹木數百萬株放棄可惜常州股東概不負責任務祈川揚鎮諸公屆時惠臨同行選舉協力維持公司幸甚特此聲明

常州股東謹啓 2679乙

亞支奶金銀剋烟藥 杜絕假冒最妥良法廣告

本公館經理爾滕大醫士魁烟良藥蒙日本政府給有專賣文憑又奉清國民政部驗明無毒准予銷行澤遍二十二行省戒絕者無不讚美道謝實爲中國禁烟前途一大臂助也今有奸商嫉妒發達丸衣亦用金銀希圖魚目混珠亂人視線其實丸色雖同而藥料迥異祇顧騙錢不問驗與不驗甚至藉金銀兩色仿印此間商標易於冒充亞支奶牌號勢必到處兜售種種詭秘在所難免若不思患預防非但有礙敝處商標抑且攸關各分銷名譽今擬最善良法佈告諸君此後如有批發零買者請先一日由郵局函知敝處將來信收存俟購藥時再將原信附藥寄回來往有稽定無假冒之弊予新到之藥加有美女赤浴圖商標定價每聽一元四角每打十四元批發八月節前另有特別折扣郵票通用寄費一概不加望諸公按照行之此告 賜顧者須認明上海英大馬路壽康里三伯三十號席公館便是本埠只此一家並無分處

凡烟癮一錢者祇須買藥一聽價洋一元四角服之包能斷癮

Z2743

痔瘡內服靈丹

廣東彭壽堂獨秘珍珠熊膽人參蘆三十六種化痔丸每盒雙料二元單料一元 如用雙料取效更速外用痔瘡妙藥可保永遠不發一試便知

此丸能治三十六種痔瘡無論生管成漏破孔穿腸臟血淋滴痛不可忍服之立刻止痛消管生肌四圍連根挽舊完好如初妙在攻補並進故愈後非但不發且身體轉弱為強凡痔藥不能見效連服三盒無不全愈也

止膿雖十年念年之痔一經試用其患若失倘內服外治不過數日根除屢試皆效大瓶四元小二元雙料加倍 取效尤速廣東彭壽堂 鋪分上海拋球場南首河南路三層樓十號洋房交易

懸上海縣禁止假冒告示為記▲各省函購必須由郵局另函通知為妥

痔瘡外治妙藥

痔瘡雖使內消然得妙藥外治根可永絕本堂始創眞熊膽珍珠外治妙藥專治一切惡痔敷之立刻定痛消管除

Z 2333

兜安氏秘製保腎丸

潘君芝詒玉照

今將粵垣名人之保證採錄於下以供諸世俾患腎病者得有前車之鑒免致仍蹈覆轍矣

廣東法政科員廣南海舊倉巷梯雲里儒醫潘芝詒君以敝公司各藥之靈驗非惟目擊且經親試承惠證書並附玉照囑列報章遵錄如左 兜安氏西藥大公司主人惠鑒敬啓者前蒙賜馳名藥膏及補血丸樣藥數匣拜領之下感激莫名僕亦頗諳岐黃深信西醫之用藥悉中要但未知 貴公司之藥石其效果何如適有一農人足底湧泉穴染無名腫毒受患累月呻吟之聲達于戶外僕試以 貴公司馳名藥膏囑彼敷之始而皮焦繼流血水不數日後走臥如常旋因僕第四房側室屢患閉結每至發時必坐臥不寧試服 貴公司補血丸三四次便即通順益信 貴藥之神效況僕終日在學堂時覺腰痛欲折精神衰頹因每日服 貴公司保腎丸一二粒即腰背挺直毫無困倦其補腎之能力勝于鹿尾羓蛤蚧酒遠甚所述數端皆僕親試而目擊者本擬面領 益教藉道謝忱因有老母在堂幼子繞膝未便遠遊耑泐數言先以誌感謹此寸復統候 大安 鼎鄉潘芝詒頓 二月二十日

潘君患腎病雖劇而僅有數端蓋腎部膀胱諸症名目頗多不勝指屈略誌其最尋常者而錄之如 腰背疼痛 筋系酸痲 夢遺淋濁 風濕臌脹 腦弱善忘 神疲力乏 頭昏眼花 小便刺痛 帶多髓枯 精滑肌瘦等症如患右列諸症者勿須憂慮亦可效潘君服兜安氏保腎丸定可獲痊若延遲不治根蒂漸深勢難醫治凡愛護衛生者時宜購服兜安氏保腎丸補腦力生血液長筋骨助元陽庶可永享康樂免被二豎所侵矣

每瓶大洋一元二角
每打大洋十二元正

上海江西路三九號兜安氏西藥公司啓

Z 30

每圖均寓畫意

浙紹新開 紹興旅館廣告

本館開設為便利行旅起見鄙人有見於斯刻在紹興府城西郭門內大路中沿街特造洋樓數十幢布置齊備房屋寬暢舖陳精新灑掃潔淨飲食精美招待週到出入最便無論長寓短寓均有實至如歸之雅可為唯一完全之大旅館也開幕以來蒙紳商學界讚美鄙人格外殷勤精益求精以答 諸君惠顧之雅意貴客光臨價值極廉特此通布 旅客幸注意焉 本主人謹白 8598

巴黎製藥公司

普天通行

靈藥治世

輕瀉合氣貴林

醫治傷風咳嗽頭痛發熱一日即愈屢試屢驗

巴德醫生止爛止痛藥油

耑治刀傷火傷跌打損傷並一切皮外瘡疾痛不可忍者將此油搽上立見奇效

柏蓀療痔藥膏

專治各種痔疾其用法極便而效力最速有於十四日之中醫愈最惡痔疾之能

經理處上海仁記路二號文達羅洋行

379

洞庭東山葉氏修譜廣告

蘇州

我葉宗譜溯自國初經　長齡公纂修後迄今二百餘載支繁派衍各首區佈若不亟爲續修深恐將來攷輯愈難爰集同志重修凡我同宗請將自　始祖逵公至六世孫　石林公後係何世分派及歷代昭穆嫡嫁名諱生年卒月日寄來所以便編入（自登報日起以一年爲限過限不收）惟年久失修工繁費巨如承諸同宗熱心慨助因多多而益善請逕寄上海正金銀行葉明齋收製取收票爲憑所派在外訪友僅供探訪概不收募再如有鴻才碩學任義務襄理其事或往深訪或惠華政即請賜函本所匡助不逮俾得盡善盡美恐海內諸同宗未盡週知特登申新兩報廣告幸垂鑒焉

上海城內中唐家街第九號門牌葉氏修譜總事務所同人公啓

乙2544

開平礦務有限公司 分銷處遷移廣告

本公司分銷處前設在河南路三茅閣橋北堍現因煤灶推廣該處房屋太窄不敷辦事於西六月一號遷至仁記路一號洋房本公司寫字樓內倘各行號欲購煤灶買煤焦炭火磚火泥及修改煤灶者請移玉總公司二層樓上分銷處接洽可也

一家用塊煤每噸（八羅計重二千二百四十磅）洋十元五角

一號碎煤每噸（八羅計重二千二百四十磅）洋八元一角

以上價目連送力在內　德律風一千一百念一號

甲394

救命藥

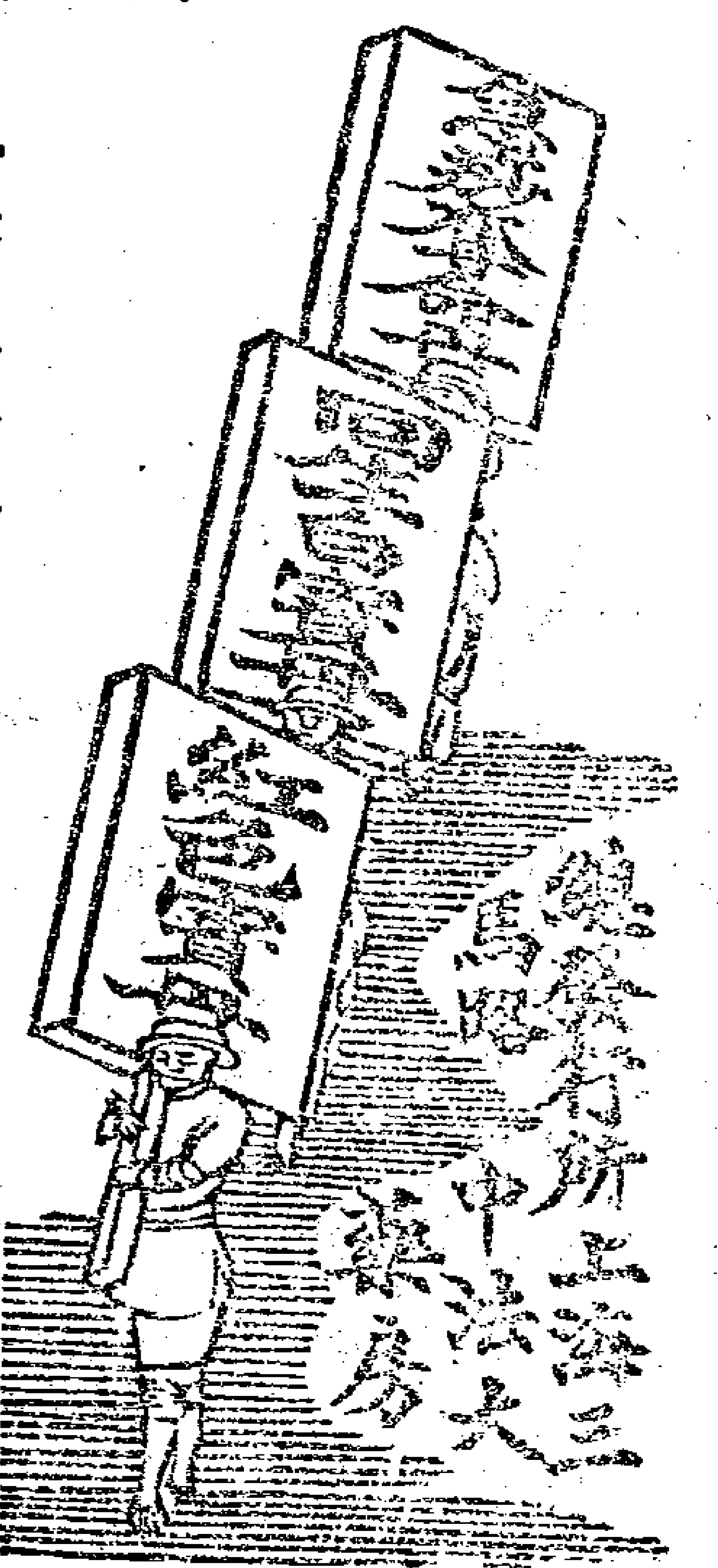

每屆夏秋時疫流行歲所必有而秋疫尤險凡霍亂一切幾於朝不保暮本藥房有著名良藥曰急痧奪命丹專治痧螺吊脚絞腸閉口冷麻子午等痧能立起死回生每年救活何止萬人洋每瓶五角　曰回生白寶丹可聞可服能辟一切痧氣竟轉危爲安洋每瓶一角善士購送每一元計十四瓶　曰紅色寶丹主治感冒四時不正之氣吐瀉等症亦屬可聞可服大有奇效每瓶一角以上三種但係救命良藥居家及出門人不可不備倘有好善之士廣購施送滿洋十元一律七折以宏善舉另有避瘟臭水及樟腦丸零售批發格外公道特此廣告

總發行所上海三馬路中法大藥房　各埠中法大藥房

乙2751

慈谿駱駝橋貝寶慶翁讚證

自來血為萬國九州第一靈藥

五洲大藥房○謝雅堂大執事先生惠鑒敬啓者鄙人身體素虧兼之用事過勞以致精力漸衰不料於去冬忽遭重病症患四肢麻木繼則面黃肌瘦夢遺精雖有中西名醫診治病勢莫能稍減上月間敝親劉紹康來舍談及上海五洲大藥房之人造自來血功效甚大能治百病鄙人聞之不勝喜異當託胡玉林信客申出至○貴藥房購得兩瓶照法服之不意未及數日果能強健後乃託友購來打服之果然有病若失此乃○貴藥房有再造之功將來爲萬國九州第一靈驗之妙品也願我同胞有志同病者速購此妙藥萬勿錯過若無自來血之功已早歸陰府矣本當登門一謝緣敝會開會在即不克前來改日准當親謝今先特奉字申謝望懇即登各報以告全球之同胞耳肅此敬頌道安○慈谿駱駝橋局議董安徽候補巡檢承裕學地理教習貝寶慶頓首

自來血價目　大瓶二元每打二十元　小瓶一元二角每打十二元　托局函購原班回件諸公光顧請認明全球商標附有五彩認眞券一張值洋一角方不致誤○總發行所上海四馬路老巡捕房對門五洲大藥房謹抄

2740

化食、消毒、排瘴、防疫

總經理批發處上海河南路東亞公司書藥局

中寒　土不服

●腹痛吐瀉
●卒中昏倒
●頭痛目眩
●時行傷風
●酒醉船暈
●積痞溜飲
●虫蝕牙痛
●食積不消
●虛弱貧血
●精神鬱結

其一切危急諸症假服此丹即能消毒除疫眞有起死回生之神効

大日本帝國醫學大博士　三輪德寬先生
大日本帝國醫學大博士　井上善次郎先生
兩大家秘方

東瀛第一

備急聖藥

大日本帝國陸軍々醫總監男爵松本順閣下
大日本帝國海軍々醫總監　三田村忠國閣下
兩大家

THE VIRTUE OF "JINTAN."

Jintan is a most perfect digestive and antidotical medicine, made up from the prescription of two eminent Doctors. It is indispensable for every one when epidemics are prevalent; when travelling on train or on board ship; when at theater or in any other crowded place; when adout to speak; on picnics or excursions; etc.

MORISHITA & CO., Apothecary, BINGOMACHI, OSAKA, NIPPON.

價目

試服包	每金五仙
小包	仝拾仙
中包（添呈藥盒）	仝貳拾五仙
大包（添呈藥盒）	仝五拾仙
小匣（添呈藥盒貳個）	仝壹圓
德用包	仝壹圓

▲仁丹最大長處

●開胃消食解毒通竅効驗頗靈是以每食後服用此丹必免腸胃各症之患

●仁丹揀選精良高貴藥料係所悉神修合以故居常服用此丹能防四時邪熱惡疫諸症於未發併補氣血轉弱爲强其卓効靈驗眞如神

●仁丹其香馥郁其味清秀僅嚼一二粒忽覺心神爽快併除口熱口臭兼使聲音明晰玲瓏以故爲口中香劑亦頗妙

●喫煙喝酒之前後咀嚼服用此靈丹二三粒卽覺異常美味併能除袪煙毒酒害

▲以故雖無病人

●出遊行旅●上船搭車●時疫流行●訪人請客●演說談論●聽戲酒宴等時宜須携帶此靈丹以可備不時之需也

☞各處馳名大藥房洋貨舖均皆代售賜顧仁人就近購取爲荷

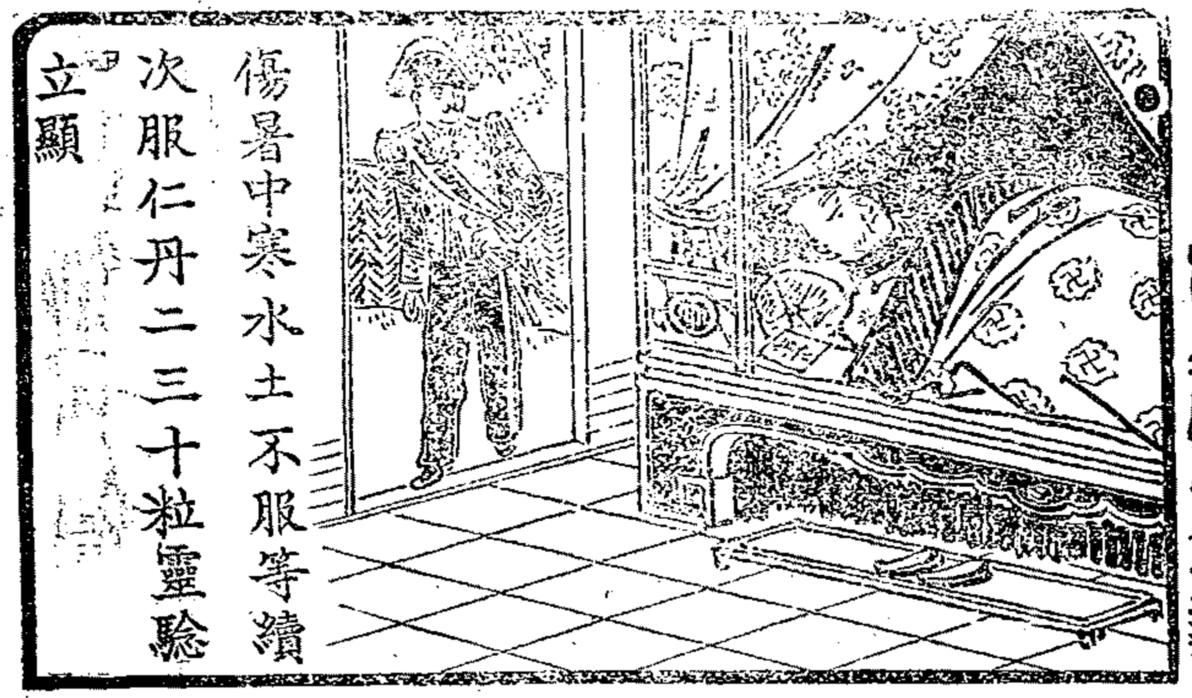

到處體面大藥房洋廣舖均有代售賜顧光客就近購取爲荷

對此圖景方是真品

此眞正老牌寶丹專治[illegible]瘟疫[illegible]痧症及一切無名腫毒有起死回生之功久已馳名中外總發行歸上海英大馬路壽康里際公館一家經理特將此圖登明以達諸君視綫如與此圖有異者定是僞品每售大洋一角五分零批格外克己

日本富山縣井氏告白

2354

老太古公司

啓者本行經理以上五保險公司事務現可代客保險屋棧房及各屋內所有衣服生財貨物等保費格外公道本行更設經理處在寧波鎭江蕪湖九江漢口宜昌蘇州杭州沙市烟台天津牛莊等處貴客欲保者請臨面議可也特此佈聞

於立三知悉

爾自端午不別而行不見報速即至杭一切自有舅氏擔認切勿遲誤　杭省壽甫具

告　乙2721

尋父

家父子常狀類痴年四十一歲面蒼瘦中矮小頂兩耳帶身沼穿白洋布短衫褲湖色春紗短衫蒲外鞋面鞋子十六日下出未歸招尋無著來有仁人君子知其如落報信尋獲或同不自當分別酬謝決不食言

寓乾記弄姚宅　謹啓

吉屋召租

英界後馬路福綏里內有石庫門五幢三樓三底三平屋二所又二幢三樓三底三平屋一所如欲租者請至後馬路乾記棧總賬房面議可也　2303

一掃光疥瘡藥

專治諸般瘡毒顆粒黃水小瘡一搽止癢除根永不再發大盒五角小盒半角寄售上海[illegible]

告白

啓者本行所拍賣各牌白洋紗六月初七日止已售完待明春再行拍賣期特此預告　公平洋行啓　乙2748

祥茂洋行召租告白

本行所有坐落法界之空屋欲租者請至本行帳房面訂價格公道小租免收特此佈告

招請打樣友

啓者上海某洋行欲請一名華人打樣須要精通繪事兼知英文華言如願就者寄信至本報館交此信轉代收須要寫明住處若干及何經歷

招尋棧房

本行需用棧房一小宅堆放皮毛雜貨須沿河近在英美租界以內者方爲合式平房亦可如有出租者請向洋行外國經理臣房接洽可也　禮臣告白

洋式店面召租

今有洋式店面一間坐落法界天主堂對面如合意者請到本行面議此佈　祥茂洋行啓

御用印色

東洋鐵甲頭等印色本號製售每兩大錦[illegible]二元珠水油小大瓶五角小瓶二角半改良墨汁四角如蒙認明蘇州觀前蘇九華上海二馬路南晉九華堂啓　乙2489

痔瘡無憂

僕患痔瘡之症已有四年每逢大便痛如刀割只因[illegible]處山館苦乏良醫又乏妙藥以致苦累不堪今春因事扶病來申承友指示河南路廣東彭壽堂各藥靈效異常爰購珍珠熊膽化痔丸及外治痔瘡妙藥各二盒臨臥依法用之次早起牀其痔消除淨盡如釋重負神速至此令人欽感交加同病者盍往試之始信此言誠實耳

羅山姚秉璋謹　乙2355

遺失莊票

今在途遺失鈞康莊要票壹紙第五千一百四十八號計五月念六日期英洋二百元已向該號說明作爲廢紙無用各洋商寶號切勿收用　行號同康掛失　乙2757

辭夥聲明

啓者小號夥友朱梓卿因荐友受累無辜被告皮已身店內已諸事無心里問刻小號亦已辭如徐友外面經手存入等事均于小號無涉　錦昌告白　乙2752

江西路二十二號老公茂廣告

本行經售張士公司所製各種花玻璃樣新花奇各色均備貴客如要知其價目可向本行函問可也

本行並經售英國夸克公司所製各種測量鏡水平器畫圖儀器測量杆以及鐵鏈鋼帶測高低器風雨表量雨表等件無不齊全本行備有目錄兩冊以供貴客取閱

本行並經售曼而經廠各種瓦片各種鋪地所用之磁光瓦火爐前所用之耐火磁光瓦以及火爐邊所用之白磁光瓶欄杆等件各色俱全貴客欲知各貨價目請向本行函問可也